

Visma L7 & LTR
Koulutuspäivä 2024

Taloushallinto, myyntilaskutus

23.5.2024

Olli Lautiainen, Visma Sirius Oy

Agenda

- Myyntilaskutusprosessi
- Laskutuksen käyttövinkkejä
- Finvoice verkkolaskutuksen ajankohtaisia asioita
- Uuden ostoreskontran ostolaskurivien myyntihinnoittelu
- Myyntisaatavien ulkoistus / Maventa Reskontravahti
- ALV verokannan muutos: Yleinen arvonlisävero 24 % → 25,5 %

Myyntilaskutusprosessi

Sovellukset muodostavat työnumerolle kohdistettuja **laskutettavia tapahtumia**, joilla on myyntitiliöinti valmiina.

Laskujen tulostus muodostaa näistä tapahtumista myyntilaskut haluttuun kanavaan (verkkolaskut, ovt-laskut) ja tallettaa laskun myyntireskontraan.

Laskulle voidaan lisätä veloituksista tulevia lisiä.

Tapahtumia voidaan yhdistellä ja laskuttaa samalla laskulla useita työnumeroita.

Laskujen tulostus muodostaa lasku yhteensä - tapahtuman, jolla on myyntisaatava ja alv -tiliöinnit.

Laskutus voidaan käynnistää tilauskohtaisesti sovelluksesta tai laskut voidaan muodostaa eräajossa, joka voidaan automatisoida ja ajastaa.

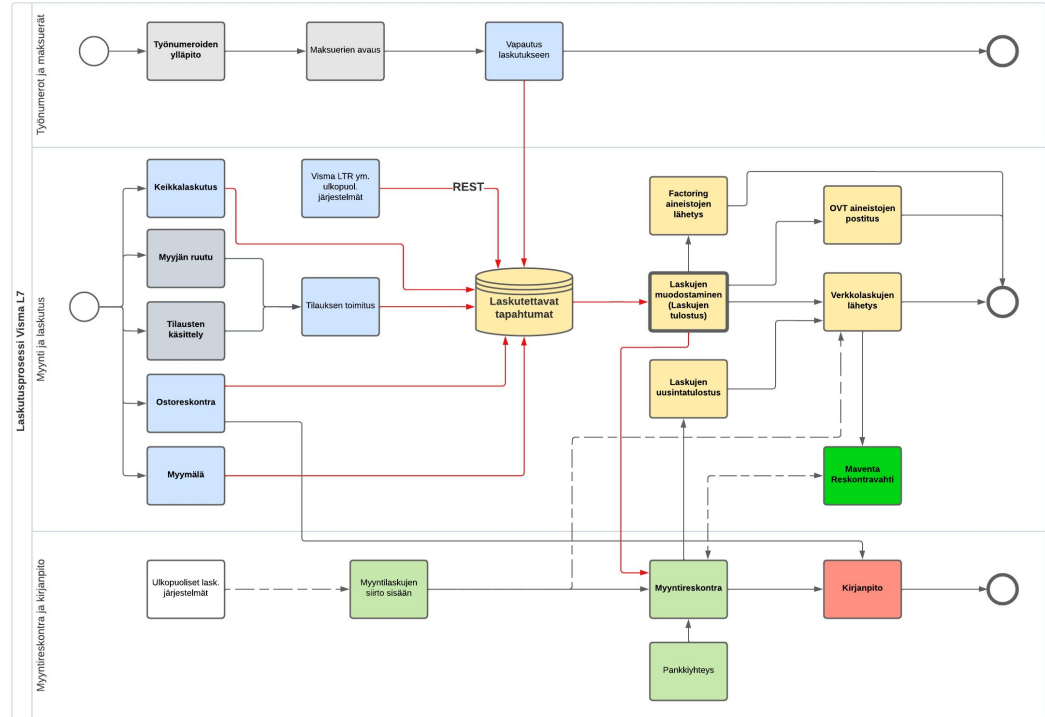

Perustiedot kuntoon

- Yrityksen perustietojen (nimi-, osoite- ja yhteystietojen) tarkistus YTJ:stä (Yritystietojärjestelmä)
 - Haku y-tunnuksella
 - Tallettaa muuttuneet tiedot Yritysrekisteriin
 - Työnumeron osapuolille muutokset päivitetään *Toiminnot | Osapuolien päivitys* -valinnalla
 - Osapuolien päivitys -ruudulla voi nyt käyttää vapaastilajittelevaa listaa
 - Puutteelliset tiedot estävät Finvoice verkkolaskun muodostamisen (Finvoice validointivirhe)

Finvoice validointi

 Virheellinen sanoma on leikepöydällä.
225415: File(\\Kannu\L6pro\db\Data1\XML\OUT\INV\Errors\225415.xml) -2147467259: Element 'BuyerTownName' is unexpected according to content model of parent element 'BuyerPostalAddressDetails'. Expecting: BuyerStreetName. Line: 70 Column: 18
-2147467259: Element 'DeliveryTownName' is unexpected according to content model of parent element 'DeliveryPostalAddressDetails'. Expecting: DeliveryStreetName. Line: 85 Column: 21
-2147467259: Element 'AnyPartyTownName' is unexpected according to content model of parent element 'AnyPartyPostalAddressDetails'. Expecting: AnyPartyStreetName. Line: 105 Column: 21

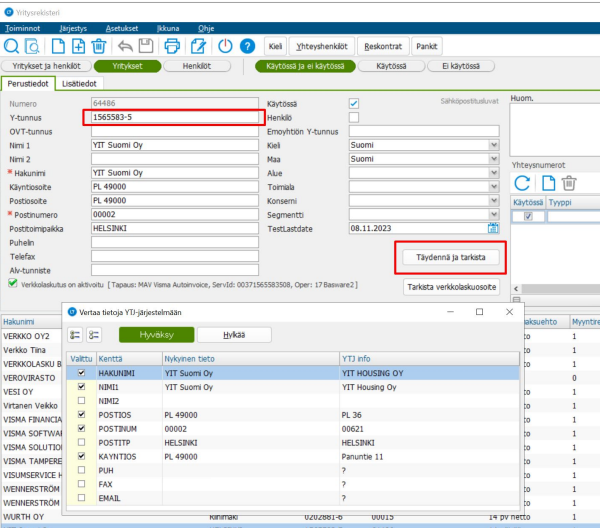

Osapuolien päivitys

Nimi
YIT HOUSING OY

Numero
64486

Päivityksen lisäasetukset:

- Päivitä luomatgahainen hakunimi
- Päivitä sopmusuhtojen aikaiset
- Päivitä alennustalouksen hakunimi
- Päivitä katehinnoittelun ohjauksen hakunimi

Näytä myös vanhat osapuolisuhteet

Valitse päivittämiseltä osapuolista

Valittu	Osapuoli	Sisätulo	Aikaen	Päättyen	Tilastia	Tietoja
<input type="checkbox"/>	Maksaja	Työnumerot	avoin	270010 / 3001 / Rakennus B		
<input type="checkbox"/>	Tilaja	Työnumerot	avoin	270010 / 3001 / Rakennus B		
<input type="checkbox"/>	Toimitusosoite	Työnumerot	avoin	270010 / 3001 / Rakennus B		

3 riviä 3 rivistä

Perustiedot kuntoon

- **Yrityksen perustietojen tarkistus VIES järjestelmästä**
 - Kun yritysrekisterin maa on EU maa ja muu kuin Suomi, niin Yritysrekisterin *Täydennä ja tarkista* -painike tarkistaa Y-tunnuksen perusteella VIES palvelusta onko yrityksen VAT numero voimassa
 - Haetaan myös yrityksen perustiedot
 - Tarkista aina uuden kauppakumppanin arvonlisäverotunnisteen (VAT-number) voimassaolo, ennen kuin käytät sitä EU-kaupan laskutuksessa!

VAT-numeron tarkistus

 VAT-numero on aktiivinen tällä hetkellä

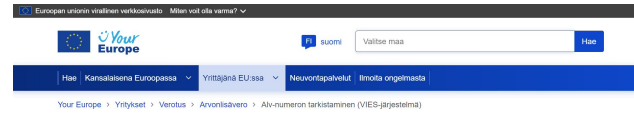

Alv-numeron tarkistaminen (VIES-järjestelmä)

Tällä sivulla

- VIES-järjestelmä
- Voimassa oleva alv-numero
- Väärä alv-numero

Entä jos yrityksen alv-tieto ei löydy?

- Lisätietojen pyytäminen
- Tietoja ei ole saatavilla
- Tietojen oikeellisuus
- Lisätietoja

Договори ЄС України

EU:n apu Ukrainalle

EU:n alv-tietojen vaihtojärjestelmästä (VIES) voit tarkistaa verkossa, onko yritys rekisteröitynyt käymään rajat ylittäviä kauppaa EU:ssa.

[Alv-numeron tarkistaminen \(VIES-järjestelmä\) >](#)

VIES-järjestelmä

Euroopan komission ylläpitämä EU:n alv-tietojen vaihtojärjestelmä (VIES) on hakukone, ei tietokanta. VIES-järjestelmässä tehdyn haun tulokset saadaan kansallisten tietokantojen alv-rekisteritiedoista.

Hakutulokset jaksokuvana kahdella yhtiöistä on alv-rekisteritiedot (voimassa oleva alv-numero) tai sitä ei ole tietoja (väärä alv-numero).

Yritysrekisteri

Tehtävät Järjestys Asetukset Ikkuna Ohje

Käytössä ja ei käytössä Käytössä Ei käytössä Näytä lisätiedot

Perustiedot Lisätiedot

Numero	00040	Käytössä	<input checked="" type="checkbox"/>
Y-tunnus	37204854	Ernoyhtiön Y-tunnus	
OVT-tunnus		Kieli	Englanti
Nimi 1	Visma Plandisc A/S	Maa	Tanska
Nimi 2		Alue	
* Hakunimi	Visma Plandisc A/S	Tunnus	
Käyttöosoite	Søren Frichs Vej	Konserni	
Postiosoite	Søren Frichs Vej	Segmentti	
* Postinumero	8230	TestLähdöte	08.05.2024
Postitoimipikka	Äbyhøj		
Puhelin			
Telefax			
Alv-tunniste	DK37204854		
<input checked="" type="checkbox"/> Verkkolaskutus on aktivoitu [Tapaus: MAV Visma AutoInvoice]			

Huom. Vertaa tietoja VIES-järjestelmään

Vaihtu	Kenttä	Ilkkyinen tieto	VIES info
<input type="checkbox"/>	HAKUNIMI		
<input type="checkbox"/>	NIMI1	Visma Plandisc A/S	Visma Plandisc A/S
<input type="checkbox"/>	NIMI2		
<input type="checkbox"/>	POSTIOS	Søren Frichs Vej	Søren Frichs Vej 44D
<input type="checkbox"/>	POSTNUM	8230	8230
<input type="checkbox"/>	POSTTIP	Äbyhøj	Äbyhøj
<input checked="" type="checkbox"/>	KA-VINTIOS	Søren Frichs Vej	Søren Frichs Vej 44D
<input type="checkbox"/>	PIIH		
<input type="checkbox"/>	FAX		
<input type="checkbox"/>	EMAIL		

Täydennä ja tarkista

Tarkista verkkolaskuosiote

Perustiedot kuntoon - yrityksen luottotiedot

- **Luottotietojen haku Asiakastiedolta**

- Riskiluokitus ja luottotapahtumat
- Vaatii käyttöönoton - tunnukset saa Asiakastiedolta
- **Tiedot talletetaan Visma L7:aan - informatiivinen tieto, ei estä laskutusta**

Häilytys	Postipaikka	Y-tunnus	Numero	Myynnin nimi	Henkilönumero	Myymisen mää
Foreigner Ltd Factoring	Philadelphia, USA		000853			21 pv netto
Foreigner pitkä tilivo	London, England	645773408	000145			21 pv netto
FORTUM		2079891-0	001017			21 pv netto
FORTUM ENERGY AB	FINANCIAL SERVICES	55908093201	001795			14 pv netto
FREDMAN OPERATIONS OY	LAPPI	2743822-1	001763			
Futura Oy	HYVINKÄÄ	30418	001452			14 pv netto

Luottotietoraportti sisältää

- Yrityksen tilin
- Riskiluokan (RL1-RL5)
- Osoitteen
- Merkittävimmät luottotapahtumat
- Lisätietoja yrityksestä

Hae yrityksen luottotiedot

Luottotietojen yhteenveto - Viimeksi tarkistettu: 3.5.2024 15:30
FORTUM, 2079891-0

Toimiala: Sähkön tuotanto ydinvoimalla
Yrityksen tila: Toimiva
Riskiluokka (RL1-RL5): Pieni riski (RL2)
Osoite: PI 100 00048 Fortum

Merkittävimmät luottotapahtumat:
R45 - Vanha tilinpäätös (neg.)
S28 - Yrityksen koko (pos.)
S09 - Maksutapa (pos.)

Lisätietoja:
Yritys on työnantajarekisterissä 01.01.2010 alkaen.
Yritys on alv-velvollinen liikeyrittäjänä 01.01.2008 alkaen.
Yritys on ennakkoperintärekisterissä 01.01.2008 alkaen.
Vastuuhenkilöt päivitetty
Yritys kuuluu tytäryrityksenä tilinpäätöksessä 31.12.2021 konserniin:
Fortum -konserni
<http://www.fortum.fi>

asiakastieto Haku maksaa Suomen Asiakastieto Oy:n hinnaston mukaisesti

Perustiedot kuntoon

- Verkkolaskutietojen tarkistus

- Vain jos Maventa (Visma AutoInvoice) on käytössä
- Mahdollista tehdä myös kaikille yritykselle samalla kertaa *Toiminnot | Verkkolaskutietojen tarkistus* -valinnalla

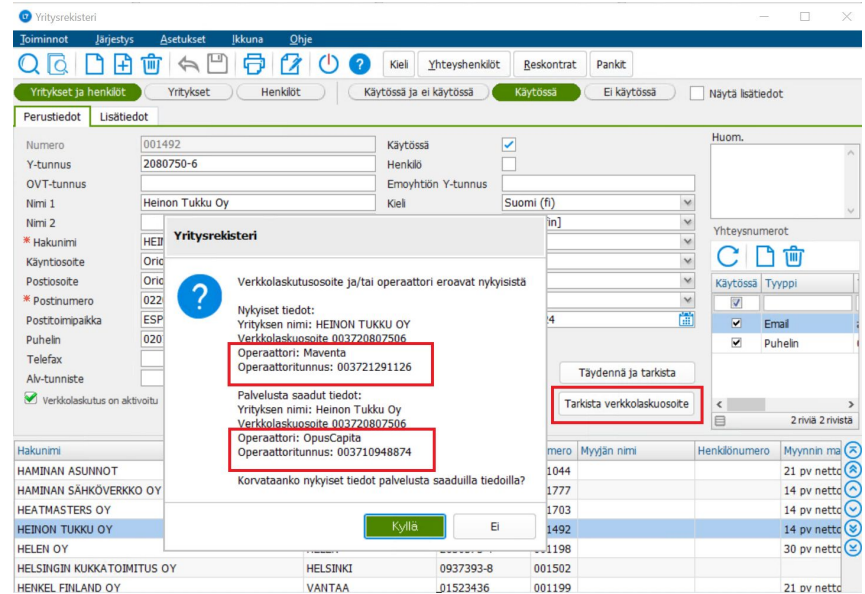
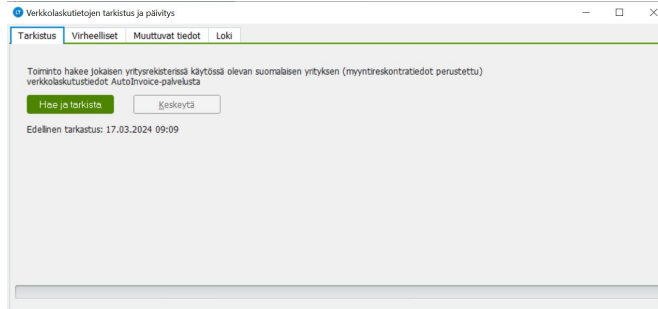

Perustiedot kuntoon

- Myyjän on merkittävä laskuun ostajan **arvonlisäverotunniste**, jos ostaja on verovelvollinen käännetyin verovelvollisuuden perusteella tai on kysymys tavaroiden yhteisömyynnistä
- ALV (VAT) tunnus muodostetaan yleensä siten että maakodiin lisätään y-tunnus.
 - **Tästä poikkeavan ALV tunnuksen voi tallettaa ALV-tunniste -kenttään**
 - Finvoice verkkolaskulla ALV tunnuksien *SellerOrganisationTaxCode* ja *BuyerOrganisationTaxCode* -elementeissä

Perustiedot	Lisätiedot		
Numero	500521	Käytössä	<input checked="" type="checkbox"/>
Y-tunnus		Emoyhtiön Y-tunnus	
OVT-tunnus		Kieli	Englanti
Nimi 1	FAIR FRIEND ENTERPRISE CO.,LTD.	Maa	Taiwan
Nimi 2	ECOCA DIVISION	Alue	
* Hakunimi	FAIR FRIEND ENTERPRISE CO.,LTD.	Toimiala	
Käyntiosoite	NO. 40-33, Bogongkeng, Sanyi Townsh	Konserni	
Postiosoite	NO. 40-33, Bogongkeng, Sanyi Townsh	Segmentti	
* Postinumero	TW-36744	Viimeinen ylläpitopäivä	19.3.2024
Postitoimipaikka	Miaoli County		
Puhelin			
Telefax			
ALV-tunniste	12345678903		
<input type="checkbox"/>	Verkkolaskutus ei ole aktivoitu		

Täydennä ja tarkista

Tarkista verkkolaskuosoite

Perustiedot kuntoon

- Laskulle tulostetaan **viivästyskorkoprosentti**. Nyt viivästyskorkoprosentti voidaan määrittellä **henkilöasiakkaille** erikseen
 - Aiemmin yleisestä poikkeava korkoprosentti talletettiin asiakaskohtaisesti Yrityskirjaston Veloitukset-ruudulla
- Laskun **eräpäivä** voi olla myös **viikonloppuna**. Tähän saakka viikonloppulle osunut eräpäivä on siirretty seuraavaan arkipäivään
 - Yleinen asetus - jos puuttuu, voidaan asettaa asiakaskohtaisesti

Laskutuksen ohjaukset

Ohje

Yleiset | Yritystiedot | Yhdistely | Osapuolet | Verkkolaskutus | Pöytä | Automaattisesti | Eräpäivätyöajan automaattisesti

Laskun kuit.päivä vuokosta

Tapahtumakäsitteet

Tuotteiden ominaisuudet

Tulotut kirjapöytäkirjassa

Summat tulimäärittäminen

Erkoikeus

Jäsenistö tiedot

Kassaohjelmien laskutuspaikka

Nollatorkutuksen kuitit

RF-viite käytössä

Pankkivierokkeen alumeren DARI-viite

Laskuttajien teksti laskulle

Eripäivä siltään viikonloppuna

Järjestys

Tulotut tuotokehoitettuna

Tulotus kentan

Tulotus kentan

Tulotus tuotokehoitettuna kentan

B-määrä

Laskutuksen alku EUR

Laskujen tilauspäivä

Maksueräpäivän hyvitettävien eräpäivä

Maksueräpäivän hyvitettävien eräpäivä

Maksueräpäivän hyvitettävien eräpäivä

Ennakkolaskuna lasketut maksuerät (laskun, laskupvm, summa)

Laskuttamattomien kauttakassa ei viidä asiassa vennessä kirjapöytäkirjasta

Säädet viennit kirjapöytäkirjasta alkuun pvm

OK **Uusi**

Korkolaskutuksen ohjaukset

Ohje

Yleiset | Aineistot

Korkolaskutettava minimi EUR

Korko alkaen pv eräpäivästä

Korko myös hyvityslaskulle

Korkolaskutuslisä EUR

Kieli

Maksuehto

Yleinen korkoprosentti

Henkilöasiakkaiden korkopros.

Maksajan osoitetiedot osapuolista

Korkolaskut tilaajan tiedolla

E-kirje

Vastike-/vuokralaskun viitteet käytössä

Tuloyksikkörajaus

Automaattinen korkojen veloitus

Reskontratiedot

Yleiset | Ohje

Maksajen nimi Laskutuksen yhdistely

Maksajan nimi Tapahtumayhdistelyn ohitus

Y-tunnus Lähetystapa yhdistelykeho

Valuutta Järjestelmä

Maksuehto Ostotilaisuus

Maksuero Alennusluokka 1

Maksuero 2

Maksuero 3

Toimisehto Alennusluokka 2

Toimisehto

Laskutusjärjestelmä Alennusluokka 3

Maksuluokka Alennusluokka 4

Maksuvalitus Kätehinnotettu käytössä

Korkolaskutus

Perintä

Myynti EUR Päivätiedot

Suoritus EUR

Luottotapa EUR

Luottotavan tarkastus

Voimakas luottotapa

Vanhimman eräpäivä Myynti

Verollisuus Nimi

Kokonaismaksu Saatavilla

Myynti Nimi

Lähetystapa-alue

Nolla-torkutuksen kuitit

ABC-luokka

Eripäivä siltään viikonloppuna

Reskontra luotu: 19.01.2022 15:12 (ADMIN) Reskontraa muokattu: 17.03.2024 09:53 (ADMIN)

Perustiedot kuntoon - liitetiedostot

- Alanumerolle voidaan lisätä pdf muotoisia **liitetiedostoja**, jotka lisätään laskun liitteeksi - **liitteiden valinnassa on nyt uusi Tiedostovalinta-ruutu**
- Pdf tiedostot kannattaa yhdistää laskun pdf kuvaan (asetus Laskujen tulostuksen *Asetukset | Ohjaukset* -ruudulla)
- Uudella tiedostovalinta ruudulla tiedostopolkuja voi lisätä + painikkeella
 - Polut jäävät käyttäjäkohtaisesti muistiin

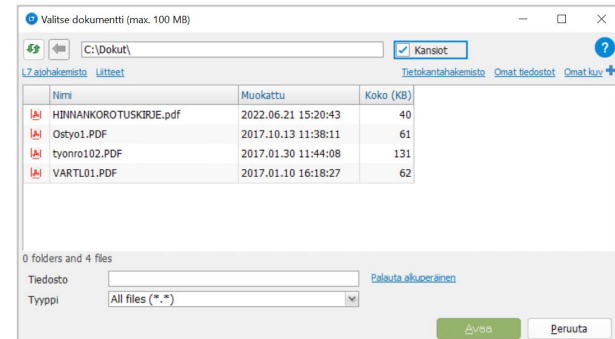
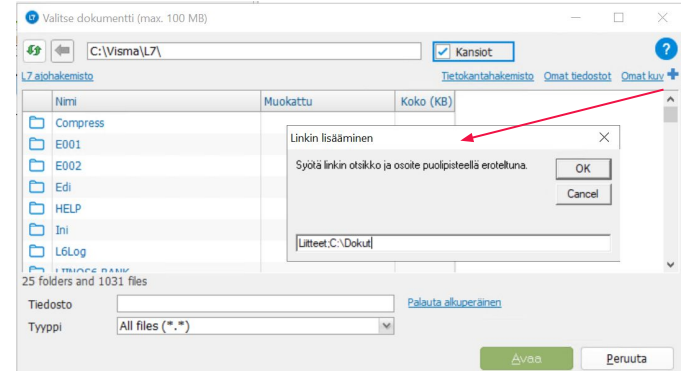
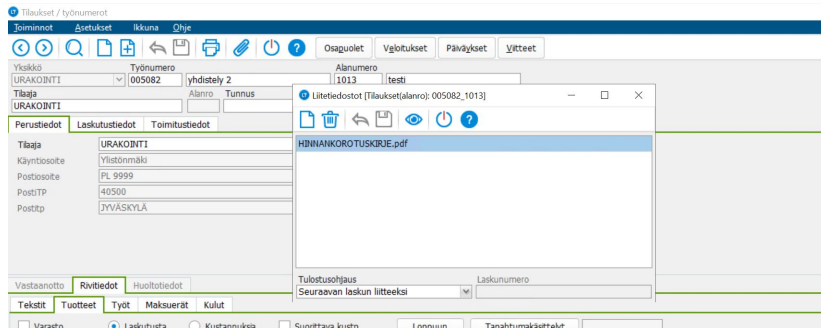

Perustiedot kuntoon - viitteet

- Alanumerolle voidaan tallettaa **viitteitä**, jotka voidaan tulostaa laskulle
 - **Viitteet-ruutu on uusittu** - talletetut viitteet saa nyt helpommin esille
 - Talletetut viitteet näkyvät ruudun yläosassa
 - Sarakkeita voi järjestää nousevaan tai laskevaan järjestykseen
 - Viitteet, joita ei saa tulostaa laskulle (estetyt viitteet), valitaan *Laskujen tulostuksen Asetukset | Ohjaukset* -ruudulla

Tunnus	Viite	Kohde
Tilaajan viite	2244-K100	
Tilaajan viite		
Ostolasku	180005	
Ostolasku		
Ostajan tilausno	123-098-22	
Ostajan tilausno		
WED		
Viitedokumentti		
Veroviitenumero		
Vastaanottopvm		
Valmispm		
Työnumero		
Työmanumero		
Työmaa-avain		
Tullausilmoitusno		
Toimeksiannon laji		
Tähtiviite		

73 riviä

Peru Ok ?

Perustiedot kuntoon - Finvoice verkkolaskut

- **Käyttöönottoon asiakastuen opastusta!**
- Kun Finvoice on otettu käyttöön yleisesti, Tiliöintitiedot-ruudulla on teksti “Käytetään Finvoice 3.0 formaattia”
- Jos maksaja on ilmoittanut haluavansa laskun EU direktiivin EN16931 mukaisena, tulee aktivoida **EN16931**-valinta.
Huom! Tämä asetus on vain maksajakohtainen
- EN16931 on valittavissa vain silloin kun Finvoice on aktivoitu

Tiliöintitiedot

Toiminnot Ohje

Tunnus	Nimi	Tyks.no
FK	Yritysrekisteri	

Sopimus Tiliöinti Työnumero Varasto Osetilaus Tuote Palvelutunnus

Verkkopalvelutunnus
FIS42345343555

Verkkolaskuoperaattori / -pankki
Maventa

Käytetään Finvoice 3.0 formaattia EN16931

Verkkolaskutusmatka
MAV Maventa

Kanavamatriisi

< Ei valintaa >

Verkkolasku Kuluttajan verkkolasku Suoramaksu

Sähköpostilasku

100-urakointi

Yrityskohtainen

Pyydetty: Yritysrekisteri (FK/641)

Perustiedot kuntoon - tilaajan vaatimat kohdistustiedot

Valtiokonttori
Statskontoret
State Treasury

SUOMI SVENSKA ENGLISH VALIKKO

Etusivu / Palvelut / Valtion verkkolaskut / Lähetä lasku valtiolle

Lähetä lasku valtiolle

Valtio vastaanottaa vain Eurooppa-normin mukaisia verkkolaskuja. Verkkolasku on edellytys taloushallinnon automatisoinnille.

Valtiolle saapuvista laskuista

98%
on verkkolaskuja.

Kun laskutat valtiota Laskun vähimmäistietosisältö Julkishallinnon soveltamisohje ja EN16931 ohjeet

Valtio vastaanottaa vain Eurooppa-normin mukaisia verkkolaskuja. Eurooppa-normin mukaisten laskujen rakenteellinen laatu on parempi ja niiden käsittely on nopeampaa, mistä hyötyvät sekä laskuttajat että laskujen vastaanottajat. Tutustu laskun sisältöä ja välittämistä koskeviin vaatimuksiin välilehdillä Julkishallinnon soveltamisohje ja EN16931 ohjeet sekä Laskun vähimmäistietosisältö.

Valtio ei vastaanota sähköpostin liitteenä lähetettyä laskua, sillä se ei ole verkkolasku. Jos käytössäsi ei ole järjestelmää, jolla tuottaa verkkolaskuja, voit käyttää verkkolaskujen luomiseen ja lähettämiseen Handi-toimittajaportaalia tai Basware Portal -palvelua. Valtion kotimaisten toimittajien tulee ensisijaisesti käyttää verkkolaskujen laatimiseen Handi-toimittajaportaalia, mikäli toimittajan käytössä ei ole järjestelmää, jolla tuottaa verkkolaskuja.

Huom! Puolustusvoimien toimittajat käyttävät Apix Messaging Oyn laskutusportaalia. Puolustusvoimien laskutusportaaliin liittyvissä kysymyksissä voitte olla yhteydessä Puolustusvoimien palvelukeskukseen ostolaskut.pvpalvk(at)mil.fi.

Asiakaspalvelu

Lähetä sähköpostia

verkkolaskutus@valtiokonttori.fi

Valtiokonttori
Statskontoret
State Treasury

SUOMI SVENSKA ENGLISH VALIKKO

Etusivu / Palvelut / Valtion verkkolaskut / Lähetä lasku valtiolle

Lähetä lasku valtiolle

Valtio vastaanottaa vain Eurooppa-normin mukaisia verkkolaskuja. Verkkolasku on edellytys taloushallinnon automatisoinnille.

Valtiolle saapuvista laskuista

98%
on verkkolaskuja.

Kun laskutat valtiota Laskun vähimmäistietosisältö Julkishallinnon soveltamisohje ja EN16931 ohjeet

Laskulla tulee olla riittävät ja oikeat tiedot, jotta lasku voidaan käsitellä automaattisesti hyödyntäen. Laskun tulee täyttää Verohallinnon ohjeen mukaiset Laskuvaatimukset arvonlisäverotuksessa. Lisäksi laskulla tulee olla varsinaisen hankintasopimuksen tunniste sekä jokin seuraavista valtion käyttämistä tunnisteista, mikäli asiakas on ko. tiedon ilmoittanut:

- V1-alkuinen tilausnumero
- VSK1-alkuinen sopimusnumero
- TK1-alkuinen tiliointiviite tai
- TA-FI-ST tai TA-FI-alkuinen työmatatieto

Laskulla pitää olla lisäksi asiakkaan erikseen ilmoittamat yhteystiedot ja lisätiedot laskun käsittelyyn sujuvoittamiseksi vastaanottajalla.

Asiakaspalvelu

Perustiedot kuntoon - tilaajan vaatimat kohdistustiedot

Näin luot ja lähetät verkkolaskun

S-ryhmä siirtyy verkkolaskuun!

S-ryhmän tavoitteena on siirtyä vastaanottamaan laskut ainoastaan verkkolaskuina. Verkkolasku on nopea tapa luoda ja lähettää laskuja ja on lisäksi paperilaskua ekologisempi.

Näin lähetät verkkolaskun

S-ryhmän yritysten verkkolaskuosoitteet ja laskutuksen yhteystiedot löytyvät sivun alareunan linkkilistasta. Kun luot verkkolaskun, mainitse viitetietona tilauksen tehnyt yksikkö ja henkilön nimet sekä mahdolliset muut sovitut kohdistustiedot.

Verkkolaskulaki (241/2019) Pyydämme huomioimaan laskutuksessanne verkkolaskulain (241/2019) eli lain hankintayksikköiden ja elinkeinonharjoittajien sähköisestä laskutuksesta. Tämän nojalla SOK siirtyy käyttämään vain sähköisiä laskutusmuotoja 17.6.2020 alkaen ja verkkolaskujen tietosisällön tulee vastata EN16931-standardia.

Lisätietoa verkkolaskulain vaatimuksista laskujen sisältöön liittyen saatte omalta verkkolaskuoperaattoriltanne. Vaihtoehtoisesti laskut voi lähettää Coupa Supplier Portaalini kautta.

Alla olevassa taulukossa on kuvattu tarkemmin tärkeiden viitetietojen lisääminen oikeisiin verkkolaskun tietokenttiin.

Viitetieto	Teapps3.0	Finvoice3.0
Sopimusnumero	HEADER/CONTRACT_INFORMATION/CONTRACT_NUMBER	AgreementIdentifier
Tilausnumero, joka on muodossa PO + kahdeksan numeroa	HEADER/ORDER_INFORMATION[@ORDER_TYPE="CO"][1]/ORDER_NUMBER	OrderIdentifier
SOK:n yhteyshenkilön tai tilaajan nimi	RECEIVER/CUSTOMER_INFORMATION/CONTACT_INFORMATION/CONTACT_PERSON	BuyerContactPersonName
Muu pyydetty viitetieto, kuten brändi, projekti	HEADER/ORDER_INFORMATION[@ORDER_TYPE="CO"][1]/ORDER_REFERENCE	BuyerReferenceIdentifier

Perustiedot kuntoon - tilaajan vaatimat kohdistustiedot

- **Ostajan tilausnumero** (OrderIdentifier) alanumeron viitteissä
- **Tilaajan viite** (BuyerReferenceIdentifier) alanumeron viitteissä
- **Työmaa-avain** (DeliverySiteCode) alanumeron viitteissä
- **Sopimusnumero** (AgreementIdentifier) tilaajan tiliöintitiedoissa Sopimusnumero-välilehdellä
- **Ostajan tiliöintiviite** (AccountDimensionText) tilaajan tiliöintitiedoissa Ostotilinumero-kentässä
- Tilaajan tiliöintitietoihin annettu **Kustannuspaikka** talletetaan kaikille laskuriveille (RowAccountDimensionText), ellei rivikohtaista tiliöintiviitettä ole erikseen annettu
- **Tiliöintitiedot ruudun tiedot voivat olla myös alanumerokohtaisia**
- **Huom!** Ostajan tilausnumero, Tilaajan viite, Sopimusnumero ja Ostajan tiliöintiviite ovat pakollisia tietoja EN16931 direktiivin mukaisissa laskuissa, jos ostaja on nämä tiedot antanut myyjälle

Tunnus	Viite	Kohde
Työmaa-avain	TA-66777777	
Tilaajan viite	999833	
Ostajan tilausno	170777/3000	

Sopimusnumero: 50555444
Kohdistusnumero: []

Ostotilinumero: TK1-4000-55
Yksikkö: []
Kustannuspaikka: 4600
Vastuuhenkilö: []
Liiketoiminta-alue: []
Littera: []

Perustiedot kuntoon - tilaajan vaatimat kohdistustiedot

- Rivikohtainen tiliöintiviite (RowAccountDimensionText)
 - Voidaan tallettaa Keikkalaskutuksessa tai Maksuerien ylläpidossa rivikohtaisesti
 - Muissa sovelluksissa tiliöintiviitteen voi tallettaa rivin viitteisiin, josta se siirtyy Finvoice verkkolaskulle

- Perustiedot:** Includes fields for 'Tilaja' (URAKOINTI OY), 'Käyntiosoite' (Market Street 2, PL 9999, 40100 Jyväskylä), 'Termini' (EUR), 'Kursi' (1,000000), 'Tilpvm' (13.5.2024), 'Verollisuus' (Yleinen vero), 'Verop' (24,00), and 'Verollisuusosuus' (100,00).
- Tärkeitä tietoja:** Contains 'Erä' (VER001), 'Nimi' (Maksuerä 1), 'Laskutuspm' (30.5.2024), 'Veroton hinta EUR' (10000,000000), 'Verollinen hinta EUR' (12400,000000), 'Tiliöintiviite' (4000-33-555), 'Hakunimi' (ERÄ1), 'Verollisuus' (Yleinen vero), 'Alv%' (24,00), and 'Vero' (2400,00).
- Table:** A table with columns: Tunnus, Pvm, Tuote, Hakunimi, Nimi, Koko, Määrä, Yks, A.hinta, Alet, Yhteensä, Littera, Kustannus, Tiliöintiviite, Tilasto, Laskutuskehto, and Til. The first row is highlighted in blue and contains: Hinnasto, 13.5.2024, 50105019, HK 50/19, HK 50 KELLALLA PRYSMAH, KOROTIETO, 3,00 M, 64,935065, 194,03, 9999, Matassa, 1300-33-999.

Perustiedot kuntoon - vastaanottaja ulkomailla

- **Verkkolaskut lähetetään ulkomaille Peppol (Pan European Public eProcurement On-Line) verkon kautta**
 - Tällä hetkellä Peppolia käyttää 31 Euroopan maata sekä Australia, Kanada, Uusi-Seelanti, Singapore, Etelä-Afrikka ja Yhdysvallat
- Suomalaisilla operaattoreilla on mahdollisuus reitittää laskut Peppol verkkoon
- Rekisteröitymällä PEPPOL verkostoon voi myös **vastaanottaa** sähköisiä laskuja yrityksiltä, jotka lähettävät laskut PEPPOL verkon kautta
- Rekisteröinnin kautta tieto yrityksesi kyvystä vastaanottaa laskuja PEPPOL verkostossa lisätään myös PEPPOL Directory palveluun <http://directory.peppol.eu/>
- Rekisteröityminen on maksuton, ja laskujen vastaanotto tavallisen hinnaston mukainen
- Peppol verkkolaskuosoite muodostuu etuliitteestä ja tunnisteesta
- Laskut tulee olla Finvoice EN16931 muodossa
- Maakohtaisia erityispiirteitä esim. pankkiviitteen tarkistusnumero ja VAT numero

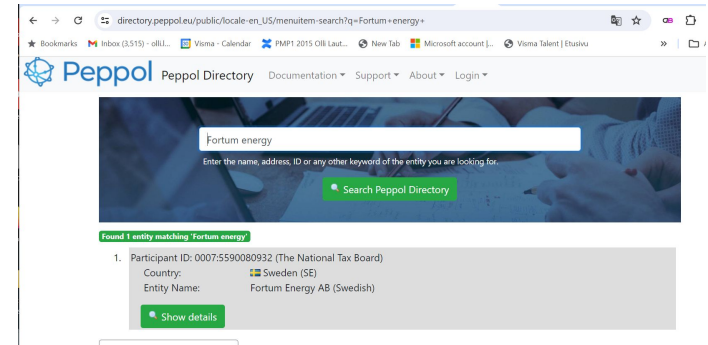

Perustiedot kuntoon - vastaanottaja ulkomailla

- Kenttäkirjastoon A730 tulee lisätä uusi operaattori PEPPOL, teksti-kenttään ID(PEPPOL)
- Yrityksen, jolle myyntilaskut lähetetään PEPPOL verkoston kautta, tiliöintitiedoissa operaattoriksi tulee valita PEPPOL
- Finvoice 3.0 oltava käytössä
- Lisäksi tulee aktivoida EN16931

- Verkkopalvelutunnus**: 0007:559068932
- Verkkosuoperattori / -pankki**: Peppol
- Käytetään Finvoice 3.0 formaattia**: EN16931
- Käytetään Linnam-formaattia**:
- Verkkolaskutuspaikka**: MAU
- Kanavamatriisi**: < Ei väliä >, Verkkolasku, Kuluttajan verkkolasku, Suoramakuu
- Verkkolaskusuoja**:

The bottom of the window shows the user's name "Pyryttä, Yrityksetien (FK/1851)" and the role "ABC-kuikka".

Perustiedot kuntoon - alanumeron laskutustiedot

- Alanumeron laskutustiedot ohjaavat laskun muodostamista
 - Laskutuksen tila (odottaa, laskutettavaa, valmis)
 - Laskutus ja Yhdistely -lupa
 - Laskulaji: esim Tarvike/työ-, Sopimus-, Ennako-, Loppulasku
 - Laskutusohje: Maksuerälaskutus, Kausilaskutus, Lasku/rivi, Normaali, Vakiolaskutus
 - Sääntö: Kausilaskutuksen ohjaus - Laskutus esim. kuukauden viimeinen päivä
 - Alennusluokka, As.kerroin: asiakkaan reskontratiedoista
 - Myyntisaatavatili, Myyntitili: kirjaussuunnitelmista, asiakkaan reskontratiedoista

- Maksajan yhteystiedot
 - Kopioidaan Yritysrekisteristä, voi muuttaa alanumerokohtaisesti

Perustiedot kuntoon - alanumeron veloitus

- Kopioidaan Yritysrekisteristä kun uusi alanumero perustetaan
- Veloitukset ovat voimassa toistaiseksi kaikilla työnumeron laskuilla tai voimassaolo on asetettavissa päivämäärävin avulla, jota verrataan laskun päiväkseen
- **Siirtyvä**-tyyppiset veloitukset tai hyvitykset ovat mahdollisia; ne poimitaan vain työnumeron seuraavalle laskulle, jonka jälkeen ne poistuvat

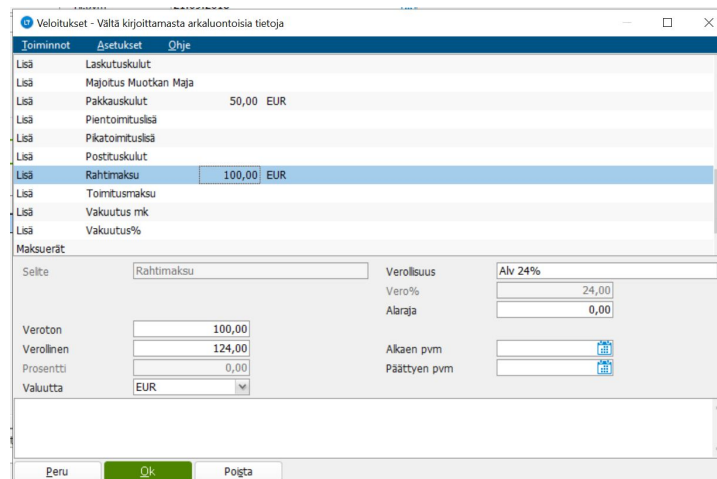

Toiminnot	Asetukset	Ohje
Lisä	Laskutuskulut	
Lisä	Majoitus Muotkan Maja	
Lisä	Pakkausluku	50,00 EUR
Lisä	Pientoimituslä	
Lisä	Pikatoimituslä	
Lisä	Postituskulut	
Lisä	Rahtimaksu	100,00 EUR
Lisä	Toimitusmaksu	
Lisä	Vakuutus mik	
Lisä	Vakuutus%	

Maksuerät

Selte Verollisuus

Veron%

Alaraja

Veroton

Verollinen

Prosentti

Valuutta

Aikaen pvm

Päättyen pvm

Peru OK Poista

Perustiedot kuntoon - rivien verokanta

- Laskutettavien rivien verokanta määräytyy tuotteen / palvelun verokannan ja rivin toimituspäivän / tapahtumapäivän mukaan
- Alumeron verokanta voidaan kuitenkin ohjata riveille *Laskujen tulostus* | *Asetukset* | *Ohjaukset* -valinnalla
 - Asetuksen avulla mahdollistetaan laskun tulostus ”ulkomaanverokannalla” silloin, kun samoja tuotteita myydään sekä kotimaan että ulkomaan kaupassa ja verokannaksi pitäisi saada ulkomaista laskutusta varten jokin muu kuin nolla tai tuoterekisterin verokanta.

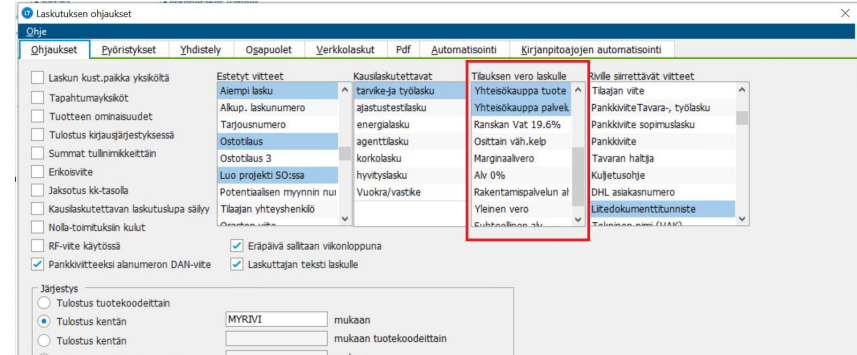

Ostolaskun myyntihinnoittelu ja myyntitapahtumat

Laskun muodostaminen

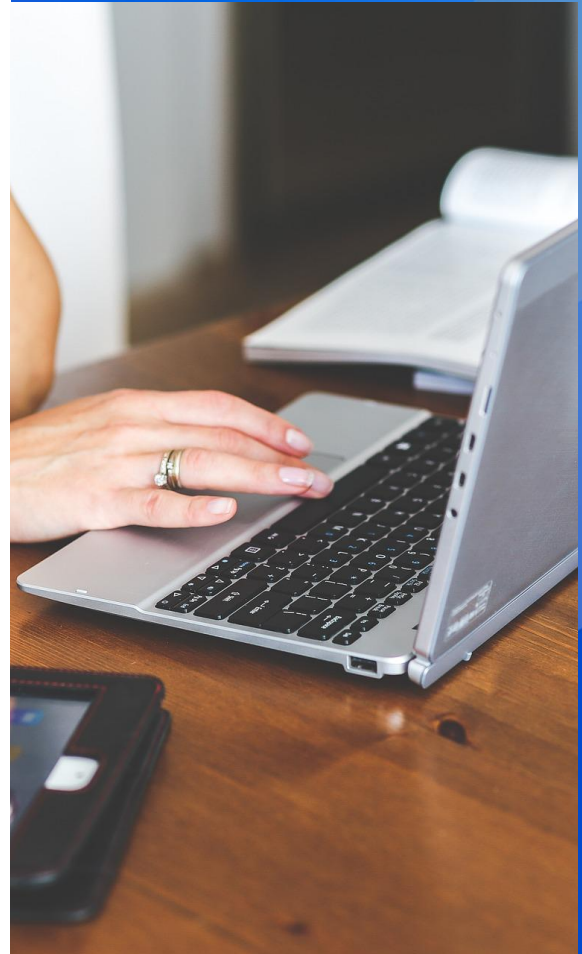

Myyntihinnoittelusta

- **Myynti a-hinta** määräytyy seuraavasti
 1. **Käsin syötetty** a-hinta on aina vahvin
 2. **Sopimushinnoista** (asiakas, segmentti ja projektikohtaiset sopimushinnat, määräportaiset sopimushinnat)
 3. Ns. **valmishinta** (Tuoterekisterin etusivun hinta)
 4. **Katehinnoittelusta** (kustannuslajikohtaiset asiakas, projekti, segmentti ja yleiset ohjaukset)
 5. **Hinnoitteluohjausten** mukaan (tuotekoodiin, tuotekoodialueeseen tai tuoteryhmään sidotut ohjaukset, esim. Kallein ovh hinta, tietty toimittaja, varaston kustannushinta + kate jne)
- Myyntitapahtuma saa myyntihinnan siinä vaiheessa kun se muodostuu
 - Uudelleen hinnoittelun voi tehdä Keikkalaskutuksen Tapahtumakäsittelyt-sovelluksella
- **Myyntialennukset** määräytyvät seuraavasti
 - Asiakaskohtaiset alennustaulukot
 - Työnumerokohtaiset alennustaulukot
 - Oman yrityksen alennustaulukot
 - Toimittajahintaan sidotut alennustaulukot

Ostolaskurivien myyntihinnoittelu - uusi ostoreskontra

- Työnumerolle kohdistetut ostolaskurivit voidaan myyntihinnoitella ja myyntilaskuttaa, mikäli se on alanumeron tyyppille sallittua
 - **Myyntihinta** muodostetaan kun lasku lähetetään kiertoon
 - **Myyntitapahtumat** voidaan muodostaa tarkastus tai hyväksyntä vaiheessa tai vasta sitten kun lasku kirjataan kirjanpitoon
 - **Myyntitapahtumat ja ostolaskun kustannustapahtumat ovat erillisiä tapahtumia!**
 - LTR:ssä erillinen Myyntihinnoittelu sovellus, jolla esim. kaikki tarkastetut alanumeron ostolaskurivit voidaan myyntihinnoitella annetulla katteella ja josta myyntitapahtumat voidaan muodostaa

Ostoreskontra asetukset

Toiminnot

Ohjaukset Parametrien väläpö Tuonin lisäasetukset

Tulostus

Muodostetaan PDF-raportit automaattisesti

Hakemisto: [Valitse PDF/PDFBOOK]

Välite raportit paina PDF-Seisotat muodostetaan

Valittu	Tiedosto	Otsikko
<input type="checkbox"/>	oskri13	Laskutajaraportti
<input type="checkbox"/>	oskri10	Ostolaskujen alv-prosentin tarkastuslista
<input type="checkbox"/>	oskri1	Ostolaskuasettelu
<input type="checkbox"/>	oskri11	Ostolaskuasettelu (valuutta)

Kopioitavat tiedot

Välitteet: Kaikki Kaikki

Tekstit: Kaikki Kaikki

Myyntihinnoittelu ja toimituskirjaukset

Myyntitapahtumien automaattinen luonti Laskutuksen antaminen

Kun lasku on tarkastettu Kysytään (oletuksena ei anneta) Tehdään van toimituskirjaukset

Myyntihinnan uudelleenlaskenta tavoitekatteella huomioi alennuksen

Muut asetukset

Tilauslaji

Toiminto Ohje

Myyntihinnoittelu ohjaus Myyjäyksikön ohjaus

Tilauslaji: Tilausyyppit / van kustannukset

Agenttitarjous Laskutus&kustann.

Agenttitilaus

E

Hintasop.tilaus

Huoltotyö

Investoinnit Kustannukset

Investointityöt konserni

Laskutyöt

Myyntitarjous

Omat työt

Sopimus Maksuerä-laskutus

Tarvikemyynti

Urakattyöt

Yksikköhintatyö Sopimus

Erittely

Sulje Hyväksä Ok

Ostolaskurivien myyntihinnoittelu - uusi ostoreskontra

- Ostolaskurivien myyntihinta

- Muodostetaan yleisen hinnoittelulogiikan mukaan, esim. kuvan tapauksessa hinta saadaan katehinnoittelun avulla
- Myyntihintaa ja -alennusta ja kateprosenttia voi käsin muuttaa, kustannuspaikka ja myyntitili myös muokattavissa

Valittu	Riv#	Lisä	Kooditon	Tuotekoodi	Hakunimi	Nimi	Koko	Määrä	Yksikkö	A-hinta	Sisäl.	Alennus	Verokanta	Veroton	Kust.
<input type="checkbox"/>	1	<input type="checkbox"/>	<input type="checkbox"/>	S0105013	HK 120/37	HK 120 KELALLA PRYSMIAN	HK 120/37	10,000	Metrejä	15,000000	<input type="checkbox"/>	10-0	Yleinen vero	135,00	3000
<input type="checkbox"/>	2	<input type="checkbox"/>	<input type="checkbox"/>	S0105112	Maadotusköysiy CCS 5	Teräs/kupan Maadotusköysi	Maadotusköysi C	5,000	Metreja	14,469800	<input type="checkbox"/>	20-0	Yleinen vero	57,88	3000
<input type="checkbox"/>	3	<input type="checkbox"/>	<input type="checkbox"/>	S0105100	HK16/25M/NEX	KUPARIJOHDIN HEXANS	HK 16 R25	3,000	Kappalet	20,000000	<input type="checkbox"/>	45-0	Yleinen vero	33,00	3000
<input type="checkbox"/>	5	<input type="checkbox"/>	<input checked="" type="checkbox"/>			Rahtimaku		1,000	Kappalet	96,701613	<input type="checkbox"/>		Yleinen vero	96,70	3000

Katehinnoittelun ohjeukset

Tapaus: Yleinen Asakas Projekti Segmentti

Yksikkö: PRO TESTI OY

Kustannuslaji: Materiaali

koodialue: S01 Alkan: 29.7.2022 Päättyen:

Tuoteryhmä: Kate%: 23,000000 Sotus%: 0,000000

kooditon kaikki tuotteet Sotulle ei katetta

Tuloyksikön numero	Tapaus	Asiakasnro	Asiakkaan hakunimi	Työnnumero	Segmentti	Kustannuslaji	Tuoteryhmän tunnus	Tuoteryhmän nimi	Kooditon	Kaikki tuotteet	Ohjauksen koodialue	Käteen vastaanotettu	KÄTEEN VOIMASSAOLON AKAAPPO	Kateprosentti
000001	Yleinen					Materiaali			X			1.11.2017		22
000001	Yleinen					Materiaali					00008	30.8.2022		50
000001	Yleinen					Materiaali					S01	29.7.2022		23
000001	Yleinen					Materiaali					S01050062	31.12.2023		77
000001	Yleinen					Materiaali					S3000102	29.1.2023		50

Myyntihinnoittelu

Määrä (M): 10,000

Hinta (EUR): 17,532,500

Alennus: ...

Veroton yht.: 175,32

Kate%: 23,00

Mistä hinta: Annettu kustannushinta

Kustannuspaikka: 3000

Myyntitili: 300603

Tili: Uusi

Muokattu (OLLI): 13.5.2024 08:53

Luotu (OLLI): 13.5.2024 08:53

Ostolaskurivien myyntihinnoittelu - uusi ostoreskontra

- Ostolaskurivien myyntihinta

- Kuvan esimerkissä myyntihinnaksi on haettu tuotteen ns. valmishinta eli Tuoterekisterin etusivun myyntihinta

- Tämän tuotteen myyntihinnaksi on haettu hinnoitteluoehjausten mukainen "Kallein ovh-hinta" ja hinnan toimittaja on Onninen

Ostolaskurivien myyntihinnoittelu - uusi ostoreskontra

- LTR kierrätyksessä myyntihinta, myyntialennus ja kate% näkyvät laskurivillä

Laskunro	Tositeno	Rivi n°	Käsittelijä	Rooli	Tuotekoodi	Nimi	Määrä	Yksikkö	A-hinta	Rivialennus	Verollinen yht.	Eräpäivä	Toimituksen takuurajuri	Työnumero	Alanusero	Kust.paikka	Tuhtavan tila Selite	Myyntihinta	Myynti Alennus	Myyntihinta määrä	Myyntihinta yksiöko	Kate%	Laskun kuva
240142/13.5.2024	240142	1	LTR Asentaja	Tarkastaja	50105013	HK 120 KELLALLA PRYGMAN	10,00	M	15,00	10-0	167,40	29.5.2024	SLO OY	150193	1000	3000	odottaa	17,53		10,00	M	23,00	Laskun liitteet (0)
240142/13.5.2024	240142	2	LTR Asentaja	Tarkastaja	50105112	Teraalkuparin Maadoituslöyysi CCS 50	5,00	M	14,47	20-0	71,77	29.5.2024	SLO OY	150193	1000	3000	odottaa	15,03		5,00	M	23,00	Myyntihinnoittelu
240142/13.5.2024	240142	3	LTR Asentaja	Tarkastaja	50105100	KLPARGOHIDIN NEFANS	3,00	KPL	20,00	45-0	40,92	29.5.2024	SLO OY	150193	1000	3000	odottaa	14,29		3,00	KPL	23,01	Hinnoitettava määrä 10,00 / 10,00 M
240142/13.5.2024	240142	5	LTR Asentaja	Tarkastaja		Rahtimaksu	1,00	KPL	96,70		119,91	29.5.2024	SLO OY	150193	1000	3000	odottaa						Myyntihinta 17,53 EUR

Myyntihinnoittelu

Hinnoitettava määrä: 10,00 / 10,00 M

Myyntihinta: 17,53 EUR

Alennus%:

Myynti yht.:

Kate%: 23,00 %

Myyntitili: 300603 / Myynti P1 24%

Kustannuspaikka: 3000 / Laskutyöt

Työno / Alanusero: 150193 / 1000

Segmentti:

Tilaaja: URAKOINTI OY

Mista hinta: Arvettu kustannushinta

Tila: Uusi

Il laskuteta:

OK

- Kommentit
- Lisätiedot
- Käsittelijät
- Muutosloki
- Tekstit
- Viitteet

- Hinnoitettavaa määrää, myyntihintaa ja -alennusta voi muuttaa
- Voi hinnoitella uudelleen halutulla katteella (tavoitekate)
- Myyntitiliä ja kustannuspaikkaa voi vaihtaa
- Voi asettaa myös laskutuseston

Ostolaskurivien myyntihinnoittelu - uusi ostoreskontra

- Kaikki/valitut rivit voidaan hinnoitella uudelleen halutulla tavoitekatteella
- Myyntialennus, myyntitili ja kustannuspaikka voidaan päivittää kaikille/valituille riveille

Laskunro	Tositeno	Rivi	Käsiteljä	Rooli	Tuotekoodi	Nimi	Määrä	Yksikkö	A-hinta	Rivialennus	Verollinen yht.	Eräpäivä	Toimitajan haku nimi	Työnumero	Alunumero	Kust.paikka	Tehtävän tila Selite	Myyntihinta	Myynti Alennus	Myyntihinta määrä	Myyntihinta yksikkö	Kate%	
240142/13.5.2024	240142	1	LTR Asentaja	Tarkastaja	S0105013	HK 120 KEIALLA PIVYSMAAN	10,00	M	15,00	10-0	167,40	29.5.2024	SLO OY	150193	1000	3000	odottaa	17,53		10,00	M	23,00	
240142/13.5.2024	240142	2	LTR Asentaja	Tarkastaja	S0105112	Teräskupari Maadoituskoysi CCS 50	5,00	M	14,47	20-0	71,77	29.5.2024	SLO OY	150193	1000	3000	odottaa	16,70	10	5,00	M	23,00	
240142/13.5.2024	240142	3	LTR Asentaja	Tarkastaja	S0105100	KUJPARAJOHIDIN NEXANS	3,00	KPL	20,00	45-0	40,92	29.5.2024	SLO OY	150193	1000	3000	odottaa	14,29		3,00	KPL	23,01	
240142/13.5.2024	240142	5	LTR Asentaja	Tarkastaja		Rahhimmaku	1,00	KPL	96,70		119,91	29.5.2024	SLO OY	150193	1000	3000	odottaa						

Myyntihinnoittelu

Alennus%

Kate%

Myyntitili

Kustannuspaikka

Laskunro	Tositeno	Rivi	Käsiteljä	Rooli	Tuotekoodi	Nimi	Määrä	Yksikkö	A-hinta	Rivialennus	Verollinen yht.	Eräpäivä	Toimitajan haku nimi	Työnumero	Alunumero	Kust.paikka	Tehtävän tila Selite	Myyntihinta	Myynti Alennus	Myyntihinta määrä	Myyntihinta yksikkö	Kate%	
240142/13.5.2024	240142	1	LTR Asentaja	Tarkastaja	S0105013	HK 120 KEIALLA PIVYSMAAN	10,00	M	15,00	10-0	167,40	29.5.2024	SLO OY	150193	1000	3000	odottaa	19,29		10,00	M	30,00	
240142/13.5.2024	240142	2	LTR Asentaja	Tarkastaja	S0105112	Teräskupari Maadoituskoysi CCS 50	5,00	M	14,47	20-0	71,77	29.5.2024	SLO OY	150193	1000	3000	odottaa	18,37	10	5,00	M	30,00	
240142/13.5.2024	240142	3	LTR Asentaja	Tarkastaja	S0105100	KUJPARAJOHIDIN NEXANS	3,00	KPL	20,00	45-0	40,92	29.5.2024	SLO OY	150193	1000	3000	odottaa	15,71		3,00	KPL	30,00	
240142/13.5.2024	240142	5	LTR Asentaja	Tarkastaja		Rahhimmaku	1,00	KPL	96,70		119,91	29.5.2024	SLO OY	150193	1000	3000	odottaa						

Myyntihinnoittelu

Hinnastava määrä

Myyntihinta

Alennus%

Myynti yht.

Kate%

Myyntitili

Kustannuspaikka

Työno / Alunumero

Segmentti

Tilaaia

Ostolaskurivien myyntihinnoittelu - uusi ostoreskontra

- Myyntitapahtumat ovat **itsenäisiä tapahtumia, joilla myyntitiliöinti**. Niitä voi ylläpitää Keikkalaskutuksessa
 - Sarakkeiksi kannattaa lisätä OslasNo ja OslasTila (*Asetukset | Tuotteiden sarakkeet*)
 - **Riviä voi muokata vapaasti, esim. muuttaa määrää jne, tai rivin voi poistaa, muutokset eivät vaikuta ostolaskun riviin!**

Tunnus	Pvm	Tuote	Hakunimi	Nimi	Koko	Määrä	Yks	A-hinta	Alet	Yhteensä	Littera	Kustan	Tilointivik	Laskutuskielto	OsasNo	OsasTila
Hinnasto1	13.5.2024	S0105013	HK 120/37	HK 120 KELALLA P	HK 120/37	10,00	M	19,285700		192,86	X999	Matej			240142/13.5.2024 (240142)	tarkastettu (Kate 30,00%; Kust.hinta 13,50/M)
Hinnasto1	13.5.2024	S0105112	Maadotusköysi CCS	Teräs/kupari Maadi	Maadotusköysi CCS	5,00	M	18,374600	10	82,69	X999	Matej			240142/13.5.2024 (240142)	tarkastettu (Kate 30,00%; Kust.hinta 11,58/M)
Hinnasto1	13.5.2024	S0105106	HK16/25M/NEX	KUPARIDOH DIN	NE HK 16 R25	3,00	KPL	15,714300		47,14	X999	Matej			240142/13.5.2024 (240142)	tarkastettu (Kate 30,00%; Kust.hinta 11,00/KPL)

Ostolaskurivien myyntihinnoittelu - uusi ostoreskontra

- **Erillinen LTR myyntihinnoittelu sovellus**
 - Voi rajata esim. työnumerolla, jolloin saadaan näkyviin kaikki ko. työnumeron ostolaskun rivit, jotka halutaan myyntihinnoitella ja muodostaa valituille riveille myyntitapahtumat
 - Myyntitapahtumat voidaan muodostaa jos rivit on tarkastettu (myyntirivien automaattinen luonti ei saa olla päällä)

Ostolaskujen kierrätys

Laskut | Tehtävät | Rivit | **Myyntihinnoittelu** | Viimeksi käsitelty lasku | **Toste: 240155** | Ostolaskujen kierrätys - vanha

admin - Pääkäyttäjä

Myyntihinnoittelu 1-8/8 Päivitä hinnat ERP:stä Tee myyntitapahtumat Näytä myös historia Näkymä Mh:Salittu +

	Tositeno	Työnro	Alanumero	Tuotekoodi	Hakunimi	Tuotteen nimi	Määrä	Yksikkö	A-hinta	Yhteensä	Yhteensä (verollinen)	Myyttävä määrä	Myynti a-hinta	Myynti alennus%	Myynti yht.	Myynti yht. (verollinen)	Kate%	Myyntihinnoittelu		
	a,b,c...	=	=	=	=													Hinnoiteltava määrä	9,00 / 9,00 KPL	
		150193																	Myyntihinta	17,10 EUR
<input type="checkbox"/>	240142	150193	1000			Rahtimaksu	1,00	KPL	96,70	96,70	119,91								Alennus%	
<input type="checkbox"/>	240155	150193	1006	S2004021	1-os.h=35mm IP21 val	Pinta-asennusk 1-os.h=35mm IP21 val	12,00	KPL	5,10	55,08	68,30	12,00	7,00		84,00	104,16	34,43		Myynti yht.	
<input type="checkbox"/>	240155	150193	1006	S2004031	Pintakehys 1-os 40mm	Pintakehys 1-os 40mm ALU	3,00	KPL	12,37	33,40	41,42	3,00	12,37		37,11	46,02	10,00		Kate%	52,37 %
<input type="checkbox"/>	240155	150193	1006	S3003895	TEB	Sulakekoteloteb	9,00	KPL	10,18	73,30	90,89	9,00	17,10		153,90	190,84	52,37		Myyntitili	
<input type="checkbox"/>	240155	150193	1006	S4000000	SYTYTIN, RADIUM	SYTYTIN, RADIUM	1,00	KPL	80,16	80,16	99,40	1,00	90,00		90,00	111,60	10,93		Kustannuspaikka	300603 / Myynti P1 24%
<input type="checkbox"/>	240158	150193	1007	S0105009	HK 35/7	HK 35 KELALLA PRYSMIAN b	1,00	KPL	80,00	80,00	99,20	1,00	103,90		103,90	128,84	23,00		Työnro / Alanumero	150193 / 1006
<input type="checkbox"/>	240158	150193	1007	S0105011	HK 70/19	HK 70 KELALLA PRYSMIAN	4,00	M	17,00	54,40	67,46	4,00	17,66		70,65	87,61	23,00		Segmentti	URAKOINTI OY
<input type="checkbox"/>	240158	150193	1007	S0105008	HK 25/7	HK 25 KELALLA PRYSMIAN	5,00	PAK	5,38	26,90	33,36	5,00	6,99		34,94	43,33	23,01		Tilaaaja	Tarvikkeen myyntihinta
																			Mista hinta	Uusi
																			Tila	<input type="checkbox"/>
																			Ei laskuteta	<input type="checkbox"/>

OK

Myyntilaskun muodostaminen - asetukset

- **Tapahtumien yhdistely**, samat tuotekoodit / palkkalajit yhdistellään yhdeksi riviksi
 - Mahdollista ohittaa laskutusajo- tai alanumerokohtaisesti
- Laskulle tulostettavat **viitteet (estetyt viitteet)**
- **Tilausten yhdistely**
 - Samalle laskulle saadaan monta tilausta
- **Laskurivien järjestys**
- Laskutus tiettyyn tapahtumien **rajapäivään** saakka
 - Rajapäivä voidaan määritellä laskutusajo- tai alanumerokohtaisesti
- Laskun mahdolliset muut **pdf liitteet** kannattaa yhdistää laskun pdf kuvaan
- **Laskun tekstit**
 - Maksajakohtaiset vakiotekstit (ylläpidetään yritysrekisterissä)
 - Yleiset, kaikille laskuille tulostettavat vakiotekstit (ylläpidetään yritysrekisterissä)
 - Laskutusajokohtaiset tekstit

Laskutuksen ohjaukset

Ohjaukset | Yhdistykset | Yhdistely | Osapuolet | Verkkolaskut | Pdf | Automatisointi | Kirjanpitoajojen automatisointi

Laskun kust.pakka yksiköksi

Tapahtumayksiköt

Tuotteiden ominaisuudet

Tulostus kirjausajajestyksessä

Summat tulinnakkittain

Erkoiseite

Jakotus kk-tasolla

Kausilaskutettavan laskutusajaja säily

Nolla-toimituksiin kuit

RF-viite käytössä

Pankkiviitteeksi alanumeron DAN-viite

Eräpäivä säilyttään viikonloppuna

Laskuttajan teksti laskulle

Yhdistys

Tulostus tuotekoodittain

Tulostus kentän

Tulostus kentän

Tulostus tuotekoodittain kentän

Ei mitään

Laskutuksen alaraja EUR

Laskujen tulostusryhmä

Maksueräilaskutuksen hyvitetään ennakoit -tuotekoodi

Maksueräilaskutuksen hyvitetään ennakoit -teksti laskulle

Ennakkolaskuina laskutetut maksuerät (laskunro, laskupvm, summa)

Laskuttamattomien kustannuksia ei viellä sisäessä viennessä kirjanpitoon

Sisäiset viennit kirjanpitoon aikaa pvm

Konsensuskoodi maksajalta

Peru | OK

Laskutuksen rajaukset ja käynnisty

Toiminnot | Asetukset | Ohje

Koeajo

Toimituspäivästä laskupvm

Yhdistely käytössä

Laskujen yhdistelyssä käytettävät valokoodit: yksikä maksaja, maksajan postiosoite, maksajan postinumero, terminointi, maksuehto, sopimusnumero, saattavalla ja

Yksikkö

Projekti

Verkkokoodi

Tunnus

Laskupvm

Arvopvm

Laskuaineisto * Maksajan oletusaineisto

Tapahtumien rajapäivä

Ohita tapahtumayhdistely

Laskun teksti

Virheloki

Viesti

Myyntilaskun muodostaminen

- Laskutusta seurataan **laskukohtaisena prosessina**
- Laskuprosessiin liittyvät tehtävät
 - Laskun muodostaminen ja talletus (MRLASKU ja LASKU –tauluihin)
 - Pdf aineistojen muodostaminen
 - XML aineistojen muodostaminen
 - OVT aineistojen muodostaminen
- Virhetilanteet
 - Keskeytyneet laskutusprosessit
 - Prosessin jatkaminen
 - Finvoice validointivirheet

Laskunro	Tilä	Päivitetty	Käyttäjä	Keskenäiset vaiheet
225322	Aloitettu	2024.02.23 18:03:03.	REMOTE2	XML-aineistojen muodostus: Aloitettu
225340	Aloitettu	2024.03.06 18:03:05.	REMOTE2	XML-aineistojen muodostus: Aloitettu
225390	Aloitettu	2024.04.12 18:03:39.	REMOTE2	XML-aineistojen muodostus: Aloitettu
225410	Aloitettu	2024.04.30 18:04:17.	REMOTE2	XML-aineistojen muodostus: Aloitettu

Hyvityslaskut

- **Hyvitytapahtumat ja siihen liittyvät myyntiliöinnit** voi tehdä Visma LTR:ssä (Dynaamiset kyselyt | Laskuttamattomat tapahtumat)
- Hyvityslaskuun liittyvä **alkuperäinen laskunumero** tulee tallettaa alanimeron *Aiempi lasku* -viitteelle, josta se siirtyy FInvoice verkkolaskun OriginalInvoiceNumber-elementtiin

Viitteet - Vältä kirjoittamasta arkaluontoisia tietoja

Tunnus	Viite	Kohde
Aiempi lasku	225434	
Aiempi lasku		
Ainestodistukset		
Ale		
Akup. laskunumero		
Alue		
Asiakasnumero kuljetusliikkeelle		
Asakkaan Y-tunnus		

Peru Ok

Avoin Oy Laskuttamattomat

Dynaamiset kyselyt Raportointi

Avoin Oy Laskuttamattomat tapahtumat

Tilausno	Alaero	Tilaukset	Asiakas	Tuote	Nimi	Alue	Riipp	Määrä	Yks.	Pvm.	Kilpailupöytä	Väljäl selite	Laskutuslaji	Laskutuslaji	Laskunro
150193	1003		LaskutusKustann.	URAKOINTI OY	S0105023	HK 25/7 25 m npp	5,32	53,25	10,00	M	20.5.2024	20.5.2024	varastotodist	valmis	225435
150193	1003		LaskutusKustann.	URAKOINTI OY	S2001115	KYTKIN PNN/5 3L	7,04	140,78	20,00	KPL	20.5.2024	20.5.2024	varastotodist	valmis	225435
150193	1003		LaskutusKustann.	URAKOINTI OY	S2001116	KYTKIN PNN/6/1 B VA	9,30	46,49	5,00	KPL	20.5.2024	20.5.2024	varastotodist	valmis	225435

Tilausno: 150193 Alaero: 1003

Verko 240517 saatavilla, lajitella 240511 Visma Services Oy / 20.5.2024 9:39 / Avoin Oy / Paikaytyä / 775 ms

Tilaja: URAKOINTI OY

Perustiedot Laskutus tiedot Toimitustiedot

Tilaja: URAKOINTI OY Termini: Valuutta: EUR

Käyntiosoite: Market Street 2 Kurssi: 1,000000

Postiosoite: PL 9999 Tilipvm: 20.5.2024

PostiTP: 40100 Verobasus: Yleinen vero

PostiP: Jyväskylä Veroprosentti: 24,00

Verobasusosuus%: 100,00

Vastaanotto Rivitiedot Huoltotiedot

Tekstit Tuotteet Työt Maksuerät Kulut

Tunnus	Pvm	Tuote	Hakunimi	Nimi	Koko	Määrä	Yks.	A-hinta	Alet	Yhteensä	Literra	Kustant	Tilointvt	Laskutuslaji
Hinnasto	20.5.2024	S0105023	HK 25/7 (25 m npp	HK 25/7 (25 m npp	5,32	-10,00	M	5,324675	-53,25	3999	Mate			
Hinnasto	20.5.2024	S2001115	S-SARI	KYTKIN PNN/5 3L	7,04	-20,00	KPL	7,038961	-140,78	5200	Mate			
Hinnasto	20.5.2024	S2001116	6/11LVA	KYTKIN PNN/6/1 :	9,30	-5,00	KPL	9,298701	-46,49	5200	Mate			

Yleisen verokannan veroprosentin muutos 24 → 25,5

Yleistä

- **Kaikille asiakkaille on aktivoitu ÄlyAlv-sovellus käyttöön L7 9.9 versiossa**
 - Sovelluksella ylläpidetään alv-verokantoja ja veroprosentteja
 - Sisältää konversiotoiminnot, joilla verokannan muuttunut veroprosentti voidaan päivittää myynti- ja ostotilauksille, perustietokantoihin sekä maksueriin
- Myyntirivin verokanta määräytyy rivin **toimituspäivän** mukaan
- Jos syötetään toteutuneita tapahtumia, tapahtuman verokanta määräytyy **tapahtuman päivän** mukaan
- Laskulla on eroteltuina eri veroprosentit toteutuneen toimituspäivämäärän mukaan. Veroprosentit ovat päivittyneet tapahtumille toimituksen yhteydessä
- Veroitusten osalta veroprosentti määräytyy laskun päivämäärän mukaan

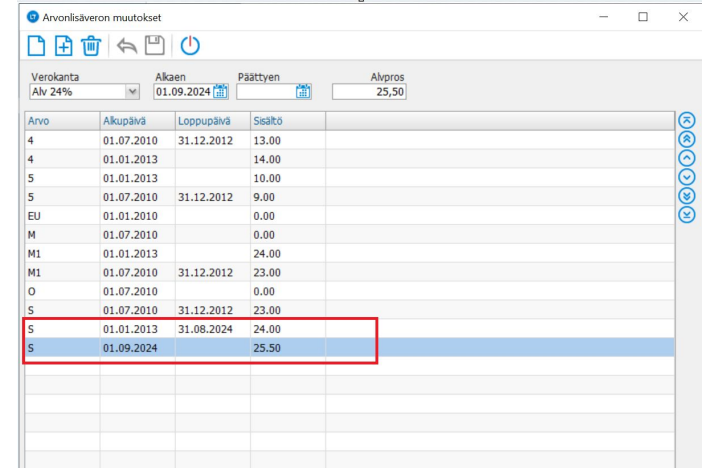

Arvo	Alkupäivä	Loppupäivä	Sisältö
4	01.07.2010	31.12.2012	13,00
4	01.01.2013		14,00
5	01.01.2013		10,00
5	01.07.2010	31.12.2012	9,00
EU	01.01.2010		0,00
M	01.07.2010		0,00
M1	01.01.2013		24,00
M1	01.07.2010	31.12.2012	23,00
O	01.07.2010		0,00
S	01.07.2010	31.12.2012	23,00
S	01.01.2013	31.08.2024	24,00
S	01.09.2024		25,50

- **Lisää Verokannalle S uusi veroprosentti ja alkupäivä. Aseta loppupäivä edelliselle veroprosentille sitten ajankohta on varmistunut! (Perustietokannat | Parametrien ylläpito | Alv-tiedot)**

Yleistä

- Verokannan veroprosentti määräytyy rivin toimituspäivän mukaan:

Alatilaus [170777/3801] - [Tuoterivit]

Toiminnot Tulostus Ohje

Toimitus 170777 Anelma Unelman projekti 2006 3801 des Tilaja URAKOINTI OY

Valinta Päänumero Alanumero **Tuotteet** Työt Tugtetapahtumat Työtapahtumat Dashboard

Rivi Tuotekoodi Nimi Koko Tilattu Yksikkö

0 0,000

Rivit	Viitteet	Toimituserät	Rivitiedot	Tapahtumat													
Rivi	Tunnus	Tuote	Tarvikkeen hakunimi	Tarvikkeen nimi	Tilattu määrä	Yks	A-Hinta myyntivaluutassa	Myyntialue	ValArvo	ToimPvm	Tila	Alv-koodi	Alvprosentti	Alv-summa	Varasto	Tietue	Vahvistett
20	Hinnastosta	S0105023	HK 25/7 (25 m nippu)	HK 25/25 M RENGAS PRY:	77	Metrejä	5,324675		410,00	14.5.2024	varastosta	Yleinen vero	24	98,40	JKYLÄ	295497	
30	Hinnastosta	S0105023	HK 25/7 (25 m nippu)	HK 25/25 M RENGAS PRY:	88	Metrejä	5,324675		468,57	11.9.2024	varastosta	Yleinen vero	25,5	119,49	JKYLÄ	295498	

- Esim. samalla laskulla 24 ja 25,5 pros.

Verokanta	Netto	Alv	Yhteensä	492,12
25,5 %	114,29	29,14	Vero yhteensä	119,82
24,0 %	377,83	90,68		
Viitenumero	KOE001		Loppusumma EUR	611,94

Saajan pankkiyhteys

IBAN	FI56 1596 3000 0831 72	BIC	NDEAFIHH
	FI68 8400 0710 5180 35		DABAFIHH
	FI34 1596 3000 0831 80		NDEAFIHH
	FI84 5000 0120 2126 58		OKOYFIHH

Mahdolliset muistutukset on tehtävä 7 pv kuluessa.

ALV 24 % → 25,5 % - muutokset laskuraportteihin

- Laskuraportteilla veroprosentti on tällä hetkellä kokonaisluku!
 - Toimitustason laskuraportteihin Visma tekee desimaalimuutokset
- Omat laskuraportit pitää itse muokata Crystal Reports -ohjelmalla tai tilata muutos Vismalta. Muutoksen voi tehdä heti.
- Ilman muutosta 25,5 % verokanta on pyöristetty laskulla 26%
- Veron määrä on laskettu oikein
- Crystal Reports kaavamuutokset:

```
@RAIv: if {@RAIvTrue} = "1" then toText({LASKU.RIVALVPROS},1) + " %" else ""
```

```
@Vero1%: if {LASKU.VERO1MYYNNTI}<> 0 and {LASKU.VERO1KDI}="RA" then "-----" else  
if {LASKU.VERO1MYYNNTI}<> 0 then Totext({LASKU.VERO1PROS},1) + " %" else ""
```

```
@Vero2%: if {LASKU.VERO2MYYNNTI}<> 0 and {LASKU.VERO2KDI}="RA" then "-----" else  
if {LASKU.VERO2MYYNNTI}<> 0 then Totext({LASKU.VERO2PROS},1) + " %" else ""
```

Tuotekoodi	Määrä	A-hinta	Alennus%	Yhteensä	EUR
Tilausnumero 170777 / 3801					
S0105010 HK 50 KELALLA PRYSMIAN KOKOTIETO	1,00 M	100,00		100,00	26 %
Olemme siirtäneet saataviemme eräpäivän jälkeisen seurannan ja sitä koskevat toimenpiteet Visma Amlii Oy:n laskutuspalveluun. Palvelua tai tilausta koskevista asioista pyydämme ottamaan yhteyttä suoraan laskun lähettäjään. Maksamisen liittyvissä asioissa pyydämme ottamaan yhteyttä Visma Amlii Oy:n verkkopalveluun osoitteessa www.maksuhelposti.fi tai asiakaspalvelun numeroon 02 4808 8000.					
Verokanta	Netto	Alv		Yhteensä	100,00
26 %	100,00	25,50		Vero yhteensä	25,50
Vitenumero	KOEO01			Loppusumma EUR	125,50

Tuotekoodi	Määrä	A-hinta	Alennus%	Yhteensä	EUR
Tilausnumero 170777 / 3801					
S0105010 HK 50 KELALLA PRYSMIAN KOKOTIETO	1,00 M	100,00		100,00	25,5 %
Olemme siirtäneet saataviemme eräpäivän jälkeisen seurannan ja sitä koskevat toimenpiteet Visma Amlii Oy:n laskutuspalveluun. Palvelua tai tilausta koskevista asioista pyydämme ottamaan yhteyttä suoraan laskun lähettäjään. Maksamisen liittyvissä asioista pyydämme ottamaan yhteyttä Visma Amlii Oy:n verkkopalveluun osoitteessa www.maksuhelposti.fi tai asiakaspalvelun numeroon 02 4808 8000.					
Verokanta	Netto	Alv		Yhteensä	100,00
25,5 %	100,00	25,50		Vero yhteensä	25,50
Vitenumero	KOEO01			Loppusumma EUR	125,50

ALV verokanta muuttuu - verkkolasku

- Verkkolaskulla verot ja veroerittelyt oikein

Ostaja: Y-tunnus: 666666 URAKOINTI OY data 2 PL 9999 PL 9999 40100 Jyväskylä Olli Lautiainen oli.lautiainen@visma.com ALV-numero: FI666666 OVT-numus: 0037666666	IBAN: FI56 1596 3000 0831 72 BIC: NDEAFIHH Viitenumero: 22 53981 Viivästystiedot: Viivästyskorko 16,00 % Huomautusaika: Mahdolliset muistutukset on tehtävä 7 pv kuluessa. Viivästyskorko: 16,00 % Maksuehto: 21 pv netto Eräpäivä: 16.5.2024 Käteisalennus verollinen: 0,00 euroa				
Olemme siirtäneet saataviemme eräpäivän jälkeisen seurannan ja sitä koskevat toimenpiteet Visma Amii Oyn laskutuspalveluun. Palvelua tai tilausta koskevilla asioissa pyydämme ottamaan yhteyttä suoraan laskun lähettäjään. Maksamiseen liittyvissä asioissa pyydämme ottamaan yhteyttä Visma Amii Oyn verkkopalveluun osoitteessa www.maksuhelposti.fi tai asiakaspalvelun numeroon 02 4808 8000.					
Kuvaus Tilaus 170777/3801 des					
Kuvaus HK 50 KELALLA PRYSMIAN KOKOTIETO	Tuotetunnus S0105010	Toimitettu 1,000 M Toimituspvm (jak) 25.4.2024 Alkuperämaa Suomi [fin]	Yksikköhinta veroton ja määrä 100,00000 => 100,00 Yksikköhinta verollinen 125,50000 Myyjän tiloititiedot 300603-150000-2100	Alv (S) Normaali veroprosentti Alv-määrä 25,50 (25,50 %)	Yhteensä verollinen 125,50
Laskutettu 1,000 M					
ALV-erittely: Yhteensä veroton: 100,00 euroa ALV yhteensä: 25,50 euroa Alv 25,50 % S: 25,50 euroa (100,00 euroa) Myyjän tiloititiedot: 150000-2100					Maksettu aiemmin: 0,00 euroa LASKU YHTEENSÄ: 125,50 euroa

Alv-konversiot

- Perusrekisterien päivitys
 - Tiedostoylläpito | Konversiot | L7 perustietojen alv-konversio
- Veroprosentin päivittäminen osto- ja myyntiriveille
 - Tiedostoylläpito | Konversiot | L7 myynti- ja ostotilausten alv-konversio
 - Rivien veroprosentin päivitys
- Alv muutoksesta ja ÄlyAlv:n käytöstä järjestetään erillinen webinaari

Koodi	Selite	Uusi selite	Prosentti
4	Alv 14%	Alv 14%	14
5	Alv 10%	Alv 10%	10
EU	Yhteisökauppa 24%	Yhteisökauppa 24%	0
M	Osittain väh.kelp.	Osittain väh.kelp.	0
M1	Marginaalivero	Marginaalivero	24
O	Alv 0%	Alv 0%	0
S	Alv 24%	Alv 24%	25,5

Konvertoitavat tiedot	Lukumäärä	Konvertoi
Myyntilaukset(mytvo)	<input type="text" value="0"/>	<input type="checkbox"/>
Myyntilauksen rivit(myriv)	<input type="text" value="0"/>	<input type="checkbox"/>
Myyntirivien erittelyt(myerit)	<input type="text" value="0"/>	<input type="checkbox"/>
Ostotilaukset(ostot)	<input type="text" value="0"/>	<input type="checkbox"/>
Ostotilauksen rivit(ostriv)	<input type="text" value="0"/>	<input type="checkbox"/>

Alv muutos päivä

Saatavien hallinnan ulkoistaminen

Maventa Reskontravahtdin uudet ominaisuudet

- Saatavien hallinnan ulkoistaminen (ml. korkolaskutus)
- Toimeksianto muodostuu heti kun lasku lähetetään Maventalle
- Toimeksiantoa voi tarkastella reaaliaikaisesti Visma L7:n Myyntireskontrasta
- Asiakas voi maksaa laskun joko Visman asiakasvatilille ja Visma tilittää rahat viitteellisinä suorituksina laskuttajalle, tai asiakas voi maksaa laskun laskuttajan tilille, kun suoritus kirjataan kirjanpitoon, tieto suorituksesta välitetään Reskontravahtiin ja toimeksianto suljetaan (mikäli lasku kokonaan suoritettu)

Laskunro	Asiakas	Laskupvm	Tila	Laskun arvo	JORTUSUMK	AVOBIEN	Läitet	Tekst	Virheet
225379	URAKONTI OY	5.4.2024	0	83,63	0,00	83,63			X
225380	URAKONTI OY	5.4.2024	3	71,30	71,30	0,00			X
225381	PRO TESTI OY	5.4.2024	0	68,20	0,00	68,20			X
225382	ENGLISH FRM	11.4.2024	0	56,36	0,00	56,36			X
225383	URAKONTI OY	11.4.2024	0	1654,78	0,00	1654,78			X
225384	URAKONTI OY	11.4.2024	0	80,74	0,00	80,74			X

104 432,65 €
228 avointa toimeksiantoa

888,25 €
4 p:n avointa toimeksiantoa

105 320,90 €
228 avointa toimeksiantoa

Omat yhteystiedot
Yhtiösi yhteystiedot, johon voisimme lähettää laskun kauden lopussa, on yhtiösi Reskontravahti toimeksianton tilillä.
Nimi: Olli Laatuinen
Sähköposti: olli.laatuinen@visma.com
Puhelinnumero: +35840556258
[Lisää yhteystiedot](#)

Siirtolauseke
Yhtiösi asiakaspalvelun tiedot josta laskun palvelun kautta lähetetty laskulle.
Sähköposti: olli.laatuinen@visma.com
Puhelinnumero: +35840556258
[Lisää yhteystiedot](#)

Asiakasyhmittely
Asiakasyhmittelyä on vaihtoehtoja asiakkuuksiesi, josten perinnat haluat rajoja.
[Muokkaa asiakasyhmittelyä](#)

Laskunumero	Asiakas	Laskun päivä	Eräpäivä	Vilennumero	Yhteensä	Maksettu	Perinnän tila	Vielmin tapahtuma
225380	URAKONTI OY	05.04.2024	26.04.2024		71,30 EUR	71,30 EUR		

Muokkaa toimeksiantoa

- Lisää kommentti tai kysymys
- Lisää ohjeistus
- Yhdistä kysymykset
- Pyydy laskun välikäsitä perinnäkielto
- Peruuta toimeksianto
- Kirjaa toimeksianto luottotappioksi

Toimeksianton tapahtumalista

Päiväys	Alkuperä	Tapahtuma	Lisätiedot
05.04.2024 14:01	Yhtys	Toimeksianto luotu Visma Financial Solutionsilla	
10.04.2024 09:43	Yhtys	Suoritus: 71,30 EUR päivämääränä 10.04.2024	
11.04.2024 17:03	Visma Amli	Toimeksianto kopetettu	

Maventa Reskontravahdin uudet ominaisuudet

- Reskontravahdissa asiakkaat voidaan luokitella erilaisiin ryhmiin sen mukaan miten toimeksiantoa halutaan käsitellä
- Visma L7:n Perintäluokan tai Segmentti-tiedolle voidaan määritellä vastaavuus Maventa Reskontravahdin asiakasluokkaan

Reskontravahdin käyttöönotto

Asiakasluokukset

Reskontravahti aktiivinen
 Verkkolaskutus aktivoitu omalle yritykselle
 Reskontravahti käytössä L7:ssä
 Käytä omaa PDF-kuvaa

Asiakasluokistusten vastaavuudet

Ei vastaavuutta Perintäluokka Segmentti

Perintäluokka	Reskontravahti
Ei perintää	service_bypass
1. perintä	premium
2. perintä	vip
3. perintä	service_bypass
Voimakas toimituskielto	

11 riviä

Reskontravahdin asiakasluokukset

Yritysnäkymä Reskontravahti

Yhtiö	Asiakas	Y-tunnus	Perintäluokka	Luokanm	Reskontravahdin luokitus	Oletusluokitus
<input type="checkbox"/>	ELEKTROSKANDIA	0980994911	0	Ei perintää		service_bypass
<input type="checkbox"/>	Elvi Oy Talotekniikka	2249731-0	0	Ei perintää		service_bypass
<input type="checkbox"/>	Edukunta	0245977-1	0	Ei perintää		service_bypass
<input type="checkbox"/>	Helen Oy	2630573-4	1	1. perintä		premium
<input type="checkbox"/>	Yhtys L	1111111	1	1. perintä		premium
<input type="checkbox"/>	Rest testing	5630773-3	1	1. perintä		premium
<input type="checkbox"/>	NOK		1	1. perintä		premium
<input type="checkbox"/>	Nurmjärven Sähköverkko Oy	2355936-8	1	1. perintä		premium
<input type="checkbox"/>	Energia Myynti Suomi Oy	2116967-3	1	1. perintä		premium
<input type="checkbox"/>	Romulike Suutula Oy	0767633-7	1	1. perintä		premium
<input type="checkbox"/>	CGI Suomi Oy	0357502-9	1	1. perintä		premium
<input type="checkbox"/>	Intrum Oy	1470246-8	1	1. perintä		premium
<input type="checkbox"/>	Hiki (Suomi) Oy	0111367-2	1	1. perintä		premium
<input type="checkbox"/>	LKW WALTER Internationale Transport	ATU1920870	1	1. perintä		premium
<input type="checkbox"/>	Finnpark Oy	0159063-7	2	2. perintä		vip
<input type="checkbox"/>	Henkel Finland Oy	01523436	2	2. perintä		vip
<input type="checkbox"/>	Kampin Huolto Oy	2921002-8	2	2. perintä		vip
<input type="checkbox"/>	Sivukonttori	2433880-7	3	3. perintä		service_bypass
<input type="checkbox"/>	Kursikeskus Oy	0172894-3	3	3. perintä		service_bypass
<input type="checkbox"/>	Sähköarvointi oy	123321-123	3	3. perintä		service_bypass
<input type="checkbox"/>	Uusi Yhtys Oy	1031715-9	3	3. perintä		service_bypass
<input type="checkbox"/>	Keski-Suomen Puhelin Oyj	1031715-9	3	3. perintä		service_bypass
<input type="checkbox"/>	Luistinkauppa	123999-999	3	3. perintä		service_bypass
<input type="checkbox"/>	Tinan Tupa Ky	0998877-6	3	3. perintä		service_bypass
<input type="checkbox"/>	Tampereen Tuloykäikkö	0369963-3	3	3. perintä		service_bypass
<input type="checkbox"/>	Tarvotvaat Oy	636363-5	3	3. perintä		service_bypass
<input type="checkbox"/>	Nordea Rahoitus Suomi Oy	456215-8	3	3. perintä		service_bypass
<input type="checkbox"/>	Rahaston Ky	123739-5	3	3. perintä		service_bypass
<input type="checkbox"/>	OP RAHOITUS OY	338655-6	3	3. perintä		service_bypass
<input type="checkbox"/>	Yomi Media	111222-333	3	3. perintä		service_bypass

1057 riviä

Maventa Reskontravahdin uudet ominaisuudet

- Asiakkaat siirretään Reskontravahdin asiakasluokkiin

Valittu	Asakas	Y-tunnus	Perintäluokka	Luokkanimi	Reskontravahdin luokitus	Oletusluokitus
<input type="checkbox"/>						
<input checked="" type="checkbox"/>	ELEKTROSKANDIA	0980994911	0	Ei perintää	service_bypass	service_bypass
<input checked="" type="checkbox"/>	EM Oy Talotekniikka	2249731-0	0	Ei perintää	service_bypass	service_bypass
<input checked="" type="checkbox"/>	Eduksunta	0245977-1	0	Ei perintää	service_bypass	service_bypass
<input checked="" type="checkbox"/>	Helen Oy	2630573-4	1	1. perintä	premium	premium
<input checked="" type="checkbox"/>	Yritys L	11111111	1	1. perintä	premium	premium
<input checked="" type="checkbox"/>	Rest testing	5636773-3	1	1. perintä	premium	premium
<input checked="" type="checkbox"/>	NOK		1	1. perintä	premium	premium
<input checked="" type="checkbox"/>	Nurmsjärven Sähköverkko Oy	2355936-6	1	1. perintä	premium	premium
<input checked="" type="checkbox"/>	Energia Myynti Suomi Oy	2116967-3	1	1. perintä	premium	premium
<input checked="" type="checkbox"/>	Romulle Suutula Oy	0767633-7	1	1. perintä	premium	premium
<input checked="" type="checkbox"/>	CGI Suomi Oy	0357502-9	1	1. perintä	premium	premium
<input checked="" type="checkbox"/>	Intrum Oy	1470246-8	1	1. perintä	premium	premium
<input checked="" type="checkbox"/>	Hifi (Suomi) Oy	0111367-2	1	1. perintä	premium	premium
<input checked="" type="checkbox"/>	LKW WALTER Internationale Transport	ATU1920870	1	1. perintä	premium	premium
<input checked="" type="checkbox"/>	Finnpark Oy	0153063-7	2	2. perintä	vp	vp
<input checked="" type="checkbox"/>	Henkil Finland Oy	01523436	2	2. perintä	vp	vp
<input checked="" type="checkbox"/>	Kampin Huolto Oy	2921002-8	2	2. perintä	vp	vp
<input checked="" type="checkbox"/>	Kuljetusliike Oy	989898	8	Puheliperintä	vp	vp
<input checked="" type="checkbox"/>	FORTUM	2079891-0	8	Puheliperintä	vp	vp
<input checked="" type="checkbox"/>	EasyPark Oy	1460054-1	8	Puheliperintä	vp	vp
<input checked="" type="checkbox"/>	Purjehdusseura Bitti ja Baatti ry	7654321-2	8	Puheliperintä	vp	vp
<input checked="" type="checkbox"/>	Etelä-Karjalän Jätehuolto Oy	1056645-4	8	Puheliperintä	vp	vp
<input checked="" type="checkbox"/>	Puhtoojat Oy	0516266-6	8	Puheliperintä	vp	vp

REPORTIN

1. Lauluun lähtevä → 2. Matkustustus → 3. Matkustattava → 4. Terveystoiminnan

VIP

1. Lauluun lähtevä → 2. Matkustattava (suoraan) → 3. Terveystoiminnan

Vielä jotain muuta...

Laskutuskanavat

- Jos verkkolaskulla on maksajan verkkolaskuosoite, lasku ohjataan verkkolaskuna eteenpäin vastaanottajan operaattorille tai kuluttajan verkkopankkiin.
- Jos verkkolaskulla ei ole maksajan verkkolaskuosoitetta, mutta laskulla on maksajan sähköpostiosoite, lasku lähetetään **sähköpostilaskuna**.
- Jos verkkolaskuosoite ja sähköpostiosoite puuttuvat, laskun pdf kuva ohjataan tulostuspalveluun.
- Maventa: Lasku voidaan pakottaa tulostuspalveluun jos verkkolaskuosoite on PRINT
- **Kaikki laskut verkkolaskuina** -asetus: kun tämä on aktivoitu, tilaajalla ei tarvitse olla tiliöintitietoja, riittää että omalla yrityksellä on tiliöintitiedot

Maksajan yhteystiedot

Henkilön nimi Maija Maksaja

Kännykkä 040-1232455

Email maija.maksaja@firma.fi

Yksiköt

Numero 000001 Toistettunus 010

Hakunimi PRO TESTI OY Konserni KonserniB

Nimi PRO TESTI OY Maa Suomi [fin]

E-kajeen osastokoodi E0011 Laskutusaie Kaikki laskut verkkolaskuina

Päivitä kustannuspaikat Lisäytä kpt ja konsernit Päivitä konsernit

Yksikön kustannuspaikat

KustPk	Nimi
1500	Annen tuotee
1000	Mymäläkk
110	Satakymppi
0014	00014 aikuisten
100	Satakunta UUSIA
TRGG	Triegger KP

Hakunimi	Numero	Nimi	Konserni	Maa	Laskutus	Y-tunnus
BankingOneOne Yhtö1	000028	BankingOneOne		FI		8888666-0
OVT-TUKKURI OY	000022	OVT-TUKKURI OYAB		NO		0940995-3
PRO TESTI OY	000001	PRO TESTI OY	01	FI		6606712-8
RAHATON KY	000014	Rahaton Kv		FI		123739-5

Uusia ominaisuuksia

- Finvoice verkkolaskulle voidaan tallettaa tarvittaessa myös muita osapuolia (Toimitusosoite, Maksaja ja Myyjä ovat oletuksena ja ne ovat pakolliset)
- Voi lisätä Tilaaja-osapuolen ja neljä muuta vapaasti valittavaa osapuolta
- Nämä tiedot talletetaan Finvoice verkkolaskun *AnyParty* -elementteihin. Samalla verkkolaskulla voi olla useita AnyParty-elementtejä

Ohjaukset	Pyöritykset	Yhdistely	Ogapuolet	Verkkolaskut	Pdf	Automatisointi	Kirjanpitoajojen automatisointi	Finvoice
Vako-osapuolet								
Tilaaja	Tilaajan yht.h	Sähköposti						<input checked="" type="checkbox"/>
Toimitusosoite	Tilaajan yht.h	Sähköposti						<input checked="" type="checkbox"/>
Maksaja	Maksajan yh	Sähköposti	Puhelin					<input checked="" type="checkbox"/>
Toimittaja, myyjä	Myyjä	Sähköposti						<input checked="" type="checkbox"/>
Lisäosapuolet								
Vastaanottaja	Vastaanottajan yh							<input checked="" type="checkbox"/>
Kuljetusliike	Huoltaja							<input type="checkbox"/>
								<input type="checkbox"/>
								<input type="checkbox"/>

Laskutetun tilauksen osapuolien muutos estetty

Uusia ominaisuuksia

- Laskujen tulostuksen Asetuksissa voidaan määrittellä **laskutuksen alaraja**
- Laskua ei muodosteta, jos loppusumma jää alarajan alle
- Alaraja voidaan ohittaa laskutusajokohtaisesti

Laskutuksen ohjaukset

Ohje

Ohjaukset Eyristykset Yhdistely Osapuolet Verkkolaskut Pdf Automatisointi Kirjanpitoajojen automatisointi

Laskun kust.paikka yksikoita
 Tapahatumyksiköt
 Tuotteen ominaisuudet
 Tulostus kirjausjärjestyksessä
 Summat tulnimiköittäin
 Erkoisviite
 Jakotus kk-tasolla
 Kausilaskuttavan laskutuslupa säily
 Nolla-toimituksiin kulut
 RF-viite käytössä
 Pankkiviiteksi alanumeron DAN-viite

Estetyt viitteet
Osaston viite
Ohita tapahtumayhdistely
Postin sopimusnunnus
Kuvan tunnistus
Oston Työnro
Pakkalistan nro
Ostobasku

Kausilaskuttavat
tarvike- ja työläski
ajastustestilasku
energialasku
agenttilasku
hyvityslasku
Vuokra/vastike

Tilauksen vero laskulle
Vero 10%
Ruotsin MQMS 25%
Vero 14%
Ennakoiden vero 24%
Ennakoiden vero 0%
Yhteisökauppa tuote
Yhteisökauppa palvelu

Rville siirrettävät viitteet
Tilajan viite
Pankkiviite Tavara-, työläski
Pankkiviite sopimuslasku
Tavaran haltija
Kuljetusohje
DHL asiakasnumero
Liitedokumenttitunniste

Järjestys
 Tulostus tuotekoodittain
 Tulostus kentän MYRVI mukaan
 Tulostus kentän mukaan tuotekoodittain
 Tulostus tuotekoodittain kentän mukaan
 Ei mitään

Laskutuksen alaraja 10,00 EUR

Laskujen tulostusryhmä Lasku

Maksuerälaskutuksen hyvitetään ennakot -tuotekoodi VER998,VER997

Maksuerälaskutuksen hyvitetään ennakot -teksti laskulle

Ennakkolaskuina laskutetut maksuerät (laskunro, laskupvm, summa)

Laskutuksen rajaukset ja käynnisty

Toiminnot Asetukset Ohje

Laskupvm 17.4.2024 Koeajo
Arvopvm 17.4.2024 Toimituspäivästä laskupvm
Laskuaineisto * Maksajan oletusaineis Tapahtumien rajapäivä
 Ohita tapahtumayhdistely

Yhdistely käytössä
Laskujen yhdistelyssä käytettävät vakosäännöt: yksikkö, laskulaji, tilauslaji, laskutusohje, kieli, maksaja, maksajan postiosoite, maksajan postinumero, maksajan postitoimipaikka, valuutta, terminointi, maksuehto, sopimusnumero, saatavasti ja verkkolaskutustapa
 Yksikkö Projektit Verkkoodi Kustannuspaikka
 Tunnus

Laskutuksen alaraja 10,00 EUR
 Ohita alaraja-tarkistus

Laskun teksti

Uusia ominaisuuksia

- Alarajan ohitus on mahdollista kytkeä ajastettuun laskujen tulostukseen
- Ajastettu ohitus voi tapahtua haluttuna ajankohtana
 - Esim. tiettyinä kuukauden päivinä

Laskutuksen ohjaukset

Ohje Ohjaukset Pyöritykset Yhdistely Osapuolet Verkko-laskut Pdf Automatisointi Kirjanpitoajojen automatisointi

Ajastettuna tulostettavat laskulajit

- Tarvike- ja työläsku
- sopimusläsku
- ennakkolasku
- loppulasku
- ajastustestilasku
- energialasku
- agenttilasku
- korkolasku
- hvitvylasku

Automaattisesti tulostettavat toimitukset

- Posti 14 postinäkko
- Posti 16
- Posti 16 postinäkko
- Posti 21
- Posti 21 postinäkko
- Posti - Kottikäkelu 21

Tulostus paperille

Laskujen tulostusryhmä Lasku

Yhdistely

- Projekti
- Verokoodi
- Kustannuspakka

Kausilaskutettavat

Muut

Laskutuksen alarajan ohitusääntö DN(15) MN(1)

Laskutuksen alarajan ohitusääntö

Pariton viikko

Parillinen viikko

Maanantai Tiistai Keskiviikko

Torstai Pegantai

1 2 3 4 5 6 7

8 9 10 11 12 13 14

15 16 17 18 19 20 21

22 23 24 25 26 27 28

29 30 31

Kuukausijakoitus 1

Uusia ominaisuuksia

- **Tapahtumayhdistely on mahdollista ohittaa** alanumero- tai laskutusajokohtaisesti
- Lisää Kenttäkirjastoon 1153 uusi arvo OTY (Ohita tapahtumakysely)
- Kun parametri on perustettu, voit ohittaa tapahtumayhdistelyn Laskujen tulostus -ruudulla laskutusajokohtaisesti
- Tapahtumayhdistelyn ohituksen voi aktivoida maksajan reskontratietoihin
- Tapahtumayhdistelyn voi ohittaa myös alanumerokohtaisesti

- Laskupvm** (Invoice date): 30.4.2024
- Arvopvm** (Due date): 30.4.2024
- Laskuaineisto** (Invoice data): Maksajan oletusaineisto
- Tapahtumien rajapää** (Event boundary): A date field with a calendar icon.
- Ohita tapahtumayhdistely** (Skip event grouping): A checked checkbox.
- Yhdistely käytössä** (Grouping in use): A checkbox that is currently unchecked. A tooltip explains that this option is used for grouping invoices by invoice number, invoice date, invoice type, and invoice code.
- Tunnus** (Code): A dropdown menu with options for 'Yksikkö' (Unit), 'Projekti' (Project), and 'Verokoodi' (Tax code).

Below the settings, there is a table for 'Tulostuksen vaiheet' (Printing stages):

Vaihe	Tila	Aikaa kului	Lähtieto	Virheloki
Muodostetaan laskut		--		Viesti
Muodostetaan OVT-laskut		--		
Muodostetaan PDF-laskut		--		

The bottom section shows the 'Tilaaja' (Customer) information: YRITYS K. Below this, there are tabs for 'Perustiedot' (Basic info), 'Laskutustiedot' (Invoice info), and 'Toimitustiedot' (Delivery info). The 'Laskutustiedot' tab is active, showing fields for 'Laskutuslupa' (Invoice agreement), 'Yhdistelylupa' (Grouping agreement), 'Laskutusvpm' (Invoice date), 'Arvopvm' (Due date), 'Laskulaji' (Invoice type), 'Laskutuksen tila' (Invoice status), and 'Laskutusohje' (Invoice instruction). There are also checkboxes for 'Ohita tapahtumien yhdistely' (Skip event grouping) and 'Verkkolaskutus on aktiivitoitu' (Online invoicing is active).

Myyntisaatavatieiden tarkistus

- **Yritysrekisterin reskontratietojen Saatava**-kentässä näytetään kirjanpitoon kirjattujen myyntilaskujen myyntisaatavien yhteensäsumma. Sitten kun myyntilaskuun saatu suoritus kirjataan kirjanpitoon, Saatava-kentästä vähennetään kirjanpitoon kirjattu summa.
- Ko. kentän arvoa päivitetään myös muissakin tilanteissa mm. hyvityslaskujen maksatuksessa. Jatkossa Saatava-kentän arvoa voi päivittää käsin tai ajaa päivityksen kaikille Yritysrekisterin käytössä oleville myyntiasiakkaille.
- Saatava-kentän päivitys laskee yhteen tiloilla 0,1 ja 2 olevien laskujen avoimen saldon. Mukaan otetaan siten myös kirjanpitoon kirjaamattomat laskut sekä suoritukset.
- Päivityksen jälkeen Saatava-kentässä on sama summa kuin Myyntilaskukyselyt-sovelluksen Avoin saldo -kentässä.

Toimitustapa		▼	Hintakerroin 2
Laskutussääntö		🔍	Alennusluokka 3
Maksuluokka	Paras	▼	Hintakerroin 3
Maksuvalmius	Hyvä	▼	
Korkolaskut	Ei reskontraan	▼	Määräport. hinnaston tun
Perintä	3. perintä	▼	Kampanjahinnaston tunni
Myynti EUR	254815,70		Agenttihinaston tunnus
Saatava EUR	19143,33	Päivitä tiedot	Hinnoittelun osapuolittun
Luottoraja EUR	0,00		Määräportainen hinnasto
Luottorajan tarkastustas		▼	Kampanjahinnasto
Voimakas luottoraja	<input type="checkbox"/>		Agenttihinasto
Vanhimman eräntyneen	0		Myyntitili
Verollisuus	Yleinen vero	▼	Nimi
Kokonaistoimitus		▼	Saatavatili

Tulosityksikkökohtainen laskujen tulostuksen automatisointi

- **Laskujen tulostus** voidaan automatisoida tulosityksikkökohtaisesti
 - Laskutusajo pilkotaan pienempiin osiin
 - Ohjaus: PAR(BU(X)), missä XXX on tulosityksikön numero
 - Paljon tulosityksiköitä, suuret laskumäärät

Tehtävälistan ylläpito

Joiminnot Ohje

Prosessi Myyntilasku Tehtäväalue Vakiotehtävä

Numero	Prioriteetti	Tehtävä
110	10	Myyntilaskujen tulostus yks 000445
111	11	Myyntilaskujen tulostus yks 000029
115	15	Myyntilaskujen tulostus muut tyksiköt
120	10	Verkkolaskujen siirto lähetykseen
125	10	Verkkolaskujen lähetyk
130	10	Myyntilaskujen kirjaus kirjanpitoon
150	10	Myyntilaskujen sisäänluku
160	10	Myyntilaskuaineiston muodostaminen PPG:lle
165	0	Myyntilaskujen suoritusten kirjaus kirjanpitoon

Palvelu
MID(M078A) PAR(BU(000445)) CMD(AUTOM) POST(1)

Yhteysnumeroiden päivitys

- Yhteyshenkilöt ja yhteysnumerot
 - Kun Yritysrekisterissä muutetaan yrityksen **yhteyshenkilön yhteystietoja (puhnrö, sähköpostiosoite)**, muuttuneet tiedot voi päivittää alanumeroiden osapuolille
 - Laskulla oikea yhteyshenkilö ja yhteysnumero on tärkeä tieto esim. silloin jos lasku välitetään sähköpostilaskuna (Finvoice: *BuyerContactPersonName, BuyerEmailAddressIdentifier*)

```
<BuyerCommunicationDetails>  
  <BuyerPhoneNumberIdentifier>040-34343333</BuyerPhoneNumberIdentifier>  
  <BuyerEmailAddressIdentifier>matti.maksaja@testi.fi</BuyerEmailAddressIdentifier>  
</BuyerCommunicationDetails>  
<DeliveryPartyDetails>
```

Osapuolien päivitykset

- Yritysrekisterin myyntireskontratietojen osapuolet ruudun muutokset voidaan päivittää alanumeroiden osapuoliin
- Käyttöönotto: *Perustietokannat* | *Parametrien ylläpito* | *Yritysrekisteri* | *Parametriylläpidot* | *Yleiset asetukset*
- *Päivitä osapuolimutokset alanumerolle* -painike

Yritysrekisterin asetukset

Asetukset

Yrityskohtaiset

Osapuolien päivitys automaattisesti

Monta myyntimaksueta

Pika-avauksen oletus-sanomatapaus
MAV, Maventa

Verkkolaskutus tiedot -ruudun avaus autom.

Arkkipyhäkalenteri käytössä

Henkilön henkilötunnuksen oikeellisuustarkastus

Alunumeron osapuolen yhteishenkilön talletus yritysrekisteriin estetty

Päivitä yritysek. myyntireskontran osapuolimutokset alanumerolle

Suje Ok

Yritysoikeiden

Yrityksen YRITYS K myyntireskontran osapuolet

Päivitä osapuolimutokset alanumerolle

Perusteet Lisätiedot Lisäosoitteet

Nimi	ÄNEKOSKI OY	Turnus	Käytössä
Nimi 1	ÄNEKOSKI OY	Lausuma	
Nimi 2	ÄNEKOSKI OY nimi 2	Käsi	
Käytössä	Katu 1	Kansleri	
Postiosoite	Änekatu 10	Tornio	
Postinumero	40111	Segmentti	
Postitoimipaikka	Änekatu		

Päivitä osapuolimutokset alanumerolle (Tilauk: 001494 / YRITYS K)

	Alano	Selite	Tila	Tilastus	Tilastusoppi	Tilaukskoko	Kustannuspaikka	Tilauksen	Tilauksen myyjä	Sis. laskuttaja	Laskuttaja
170044	1001	YRITYS K	kesken	Myyntibus	Laskutuskauppa...	000001	Yhdö 1:n ko 1	18.1.2024	18.1.2024	Maja Tiinan	Et
170030	1298	NA	kesken	Myyntibus	Laskutuskauppa...	000001	Myyntiä	12.10.2022			Kylä
170030	1347	testi	kesken	Myyntibus	Laskutuskauppa...	000001	Myyntiä	13.1.2023			valms
170030	1348	YRITYS K	alkamatta	Myyntibus	Laskutuskauppa...	000014	Hallinto	13.1.2023	13.1.2023	LTR Myyjä	Kylä
170030	1349	YRITYS K	alkamatta	Myyntibus	Laskutuskauppa...	000014	Hallinto	13.1.2023	13.1.2023	LTR Myyjä	odottaa
170623	1000	tehty	kesken	Myyntibus	Laskutuskauppa...	000014	Urakointi	31.10.2023		LTR Myyjä	Kylä
170077	2800	MENTO	kesken	Myyntibus	Laskutuskauppa...	000001	Urakointi	18.8.2021		Koskela Pentti	valms
170077	2896	testi	alkamatta	Myyntibus	Laskutuskauppa...	000001	Urakointi	22.10.2021		Koskela Pentti	Kylä
170077	3151	testi	kesken	Myyntibus	Laskutuskauppa...	000001	Urakointi	15.11.2022		Koskela Pentti	valms
170077	3153	ei lähtökortteja	kesken	Myyntibus	Laskutuskauppa...	000001	Urakointi	18.11.2022		Koskela Pentti	Kylä
170077	3165	YRITYS K	alkamatta	Myyntibus	Laskutuskauppa...	000014	Hallinto	18.1.2023	18.1.2023	Koskela Pentti	Kylä
170077	3166	YRITYS K	alkamatta	Myyntibus	Laskutuskauppa...	000014	Hallinto	18.1.2023	18.1.2023	Koskela Pentti	odottaa
170077	3168	YRITYS K	tehty	Myyntibus	Laskutuskauppa...	000014	Hallinto	20.1.2023	20.1.2023	Koskela Pentti	Kylä
170077	3169	YRITYS K	tehty	Myyntibus	Laskutuskauppa...	000014	Hallinto	23.1.2023	23.1.2023	Koskela Pentti	Kylä
170077	3172	YRITYS K	alkamatta	Myyntibus	Laskutuskauppa...	000014	Hallinto	26.1.2023	26.1.2023	Koskela Pentti	Kylä
170077	3173	YRITYS K	alkamatta	Myyntibus	Laskutuskauppa...	000014	Hallinto	26.1.2023	26.1.2023	Koskela Pentti	Kylä
170077	3176	YRITYS K	alkamatta	Myyntibus	Laskutuskauppa...	000014	Hallinto	27.1.2023	27.1.2023	Koskela Pentti	Kylä

Kiitos!

Entrepreneurial

Responsible

Dedicated

Inclusive

—

Make progress happen

